

Innehåll

Områdesbeskrivning

Kartor 1850, 1998 och 1902

Fastighetsklassificering (även på diskett)

Inventeringsblanketter

Förkortningar

Fotografier, fastigheter. Del II.

Fotografier, detaljer. Del II.

Carnauba AB

Byggnadsantikvarisk konsult

”Vid stora segelleden, ungefär 50 minuters väg från Stockholm, ligger *Karlsudd*, hörande under Bogesunds bekanta fideikommiss. ... I sydost sträcker egendomen ut sig till en lång landtunga vars yttersta udde begränsas af det förtjusande Tenösundet. Detta är *Karlsudd*.”

Citatet ovan, som i viss mån placerar Karlsudd såväl geografiskt som historiskt, kommer från Arrende-Aktiebolaget Karlsudds reklambroschyr daterad 1901. Denna syftade till att marknadsföra området som ett intressant bostadsalternativ för de stockholmare som önskade ett sunt, naturnära och ogenerat boende inte bara sommartid utan ävenså vintertid. Tack vare täta turer med Vaxholmsbåtarna och möjligheten att också nå området via landsvägen bidrog till att värdet på tomtmarken höjdes.

I stora drag är det samma kriterier då som nu som rankar Karlsudd till ett område av stort intresse för såväl sommar- som åretruntboende. Låt vara att trafiken på land har tagit överhanden och båttrafiken mer får sägas vara av rekreations- och kulturintresse, nog så väsentliga delar i många människors liv.

Det är viktigt, ur både kulturhistoriskt och miljömässigt hänseende, att inte förtäta området förbehållslöst utan att i varje enskilt fall se till helheten. Området planerades förvisso för ett exklusivt boende vid sekelskiftet men egentligen är det samma önskemål som styr de flestas val av boende än i dag.

I o m bilismens utveckling har vägar breddats och rätats ut. Området runt Bogesund är dock det bäst bevarade i Vaxholmsområdet. Vilket också är ett värde att ta vara på.

Närheten till staden, de relativt goda kommunikationerna, frisk luft och ogenerat läge men med en viss grannkontakt hör också till mervärdena i området. Det kuperade skär- gårdslandskapet ger möjligheter till individuella lösningar men byggnaderna bör ändå följa vissa givna ramar för att området inte skall förlora sin pregnans. Uttrycket ”det är detaljer som gör helheten” stämmer väl in här. Den yttre delen av Karlsudd ingår dess- utom i ett utredningsområde för att så småningom ingå i ”Riksintresse för kulturminnes- värden i Stockholms län”. Detta påvisar att området har värden som ligger på en hög nivå - även jämfört med landet i övrigt.

Bebyggelse på Karlsudd finns dokumenterad redan från 1640-talet. Riksdrotsen Per Brahe, slottsherre på Bogesund, lät uppföra en liten herrgård, Karlsuddsnäs, för sin sinnessvage bror Karl, längst ut på udden - därav områdets namn; Karlsudd. Herrgården finns kvar om än i förändrat skick, nr 1:68.

Ännu mot slutet av 1800-talet var Karlsuddsnäs i stort sett den enda bebyggelsen på Karlsudd. Herrgården var omgiven av lador, personalbostäder och andra ekonomibyggnader. I övrigt fanns bara några enstaka stugor och ett skutvarv på udden. År 1900 fick Arrende-Aktiebolaget Karlsudd arrendera området av Bogesunds fideikommiss. Arrenderätten såldes vidare till hugade spekulanter som troligtvis lät rita och uppföra husen i egen regi. Någon försäljning fick inte ske eftersom Bogesund sedan 1863 var fideikommiss och fideikommisslagen inte tillät avyttring i någon form. Bolagets reklamskrift tillsammans med bl a den utvidgade ångbåtstrafiken hjälpte till att göra området populärt.

Under 1920 - 1940-talet uppfördes enstaka hus på Karlsudd, men det var egentligen först under efterkrigstiden som den mer folkliga sommarbostaden/sportstugan etablerades i området. - Ett tidsdokument värt att notera och bevara i sin anspråkslöshet. Staten hade 1946 förvärvat Bogesund från Nils von Lantingshausen - von Höpken, genom en ny lag som möjliggjorde tvångsinlösen av misskött jordbruksmark, den s.k. Lex Bogesund. När arrendekontraktet på 50 år gick ut 1950 gick de äldsta arrendatorerna samman och hävdade sin rätt till sina tomter i enlighet med den s.k. ensittarlagen. Resultatet blev att de som haft arrende i 50 år eller mer fick friköpa tomterna. En kort tid efteråt gavs denna möjlighet även till dem som haft arrende under kortare tid. Flera nya tomter styckades av kring 1950. Stora tomter delades upp i mindre. Under 1950- och 60-talet byggdes framför allt ett stort antal olika sportstugor av olika slag. Under 1970- och 80-talet har några moderna villor uppförts, somliga i trä, andra i för området främmande material, tegel eller mexisten.

Uppdraget att utföra en bebyggelsehistorisk inventering av Karlsudd har inneburit en mängd positiva upplevelser och kontakter men också oväntade problem.

Till de förstnämnda hör de i några fall mycket välbevarade "grosshandlarvillorna", den tidigaste byggnaden Karlsuddsnäs, 1:68 och områdets helhetskaraktär av sekelskiftesromantik. Därtill några gamla och nya entusiaster som bor i området, vilka på många sätt hjälpt oss i vårt arbete att dokumentera Karlsudd. Som introduktion till vårt arbete skickades ett enkelt frågeformulär ut till områdets fastighetsägare tillsammans med en företagspresentation som ytterligare klargjorde vår inriktning. Glädjande nog var svarsfrekvensen så hög som ca 30 % och en hel del anekdoter och äldre data har framkommit tack vare dessa kontakter.

Av de totalt 69 objekten har 8 klassificerats som omistliga, 9 som värdefulla och 23 som varande intressanta medan 29 har ansetts som ointressanta ur kulturhistoriskt hänseende.

Vid vår bedömning har vi tittat på såväl helhetsupplevelse, detaljer, material, arkitektoniska och byggtekniska lösningar samt färgsättning. Hur dessa komponenter har bevarats alternativt förändrats sedan byggnaden ursprungligen uppfördes har dokumenterats. Vi har i görligaste mån försökt att synliggöra områdets "årsringar" genom att kommentera tidstypiska detaljer för olika perioder. Generellt kan sägas att byggnader som i alla avseenden avviker från vad som har uppfattats som typiskt för områdets absoluta guldålder, 1890 - 1920, oftast har klassats lågt.

Volym, anpassning till terräng, takvinklar och fönstersättning är ytterligare variabler som har vägts in i vår bedömning.

Som helhet uppfattas området som ett relativt välbevarat sommarhusområde. Några få relativt ombyggda fiskarstugor påminner dock om en tidigare epok. Av Karlsuddsnäs tidigare ekonomi- och personalbostäder finns inte mycket mer än minnen kvar och att den första telefonstationen inhystes i nuvarande fastighet nr 1:20 går heller inte att avläsa exteriört. Uppgiften har dock bekräftats från flera håll. Utöver telefonstationen, ångbåtsbryggorna och en handelsträdgård på nuvarande nr 1:13 + 1:66 var en brunn de enda gemensamma faciliteterna för områdets invånare. Huset på nr 1:13 uppfördes 1901 och var bostad till handelsträdgården.

Varvsbryggan vid nuvarande fastighet nr 1:27 tillkom troligen redan på mitten av 1800-talet då det fanns ett skutvarv här. Huset står fortfarande med en takvimpel med årtal 1844. Varvskontoret var enligt uppgift inhyst här. Byggnaden övergick dock troligen redan vid sekelskiftet till sommarbostad och kallades då "Björkliden". Foto i Arrende-Aktiebolaget Karlsudds broschyr.

Andra fastighetsbeteckningar som kan kopplas ihop med namn och foto i denna broschyr är nuvarande nr 1:68 "Gammalgården", nuvarande Karlsuddsnäs. Herrgården fick sitt nuvarande 1700-tals inspirerade utseende under tidigt 1900-tal, troligen efter ritningar av arkitekt Axel Lindegren, släkt med Biologiska Museets arkitekt Agi Lindegren. Den ursprungliga herrgården motsvaras av mittpartiets två nedre våningar i dagens byggnad. Agi Lindegren själv var förmodligen ansvarig för utformningen av nuvarande fastighet nr 1:26 som till största delen är bevarad i ursprungligt skick. Agi Lindegren har enligt uppgift också deltagit i utarbetandet av en första "detaljplan" över området på 1900-talets början.

Nuvarande nr 1:6 kallades "Björksätra", nr 1:4 kallades förr för Direktör Smiths villa och nr 1:60 var liktydigt med Villa Bergfeldt. Mer tveksam är kopplingen nr 1:17 med namnet "Granliden" då denna byggnad endast är återgiven med en ritning och befintlig byggnad å fastigheten är kraftigt förändrad i alla hänseenden.

Andra gamla fastighetsnamn är "Talbo" som avser fastighet nr 1:7, byggt 1904 där för övrigt en kort sekvens av en "Hamiltonfilm" spelats in vid bryggan. Vidare "Talludden" som avser fastighet nr 1:37 vilken tidigare var Maria församlings barnkoloni under perioden ca 1940 - 1969. Byggnaden ritades av Gustav Lindgren som sommarbostad åt honom själv. Gustav Lindgren är dock mer känd som arkitekt till det gamla polishuset på Kungsholmen. Polishuset är dessutom kopplat till Karlsudd via en mindre trevlig händelse - ett rån mord utförd 1910 av en boende i området. Det var Johan Alfred Ander, kypare m m, boende i nuvarande fastighet nr 1:62 (neg nr 24) som på trettondagsaftonen rånmördade kassörskan på Gerells växelkontor i Stockholm. Han greps i sin bostad och dömdes till avrättning med giljotin på Långholmen och blev därmed både den förste och siste som har avrättats på detta sätt i Sverige. Ytterligare kuriosa kring området är att både August Strindberg och Karl Gerhard har varit tillfälliga sommargäster på Karlsudd.

Mellan ca 1975 - 1990 samlades uppgifter om Karlsudd in av en grupp intresserade i området. I samband med att en av eldsjälarna flyttade lämnades sammanställningen över till den nya ägaren i förhoppning om att materialet skulle komma till nytta för området. Tyvärr har vi inte kunnat ta del av materialet trots påstötningar. Förhoppningsvis publiceras materialet i annat sammanhang men har m a o inte kunnat ingå som underlag för vår inventering.

Det material om Karlsudd som framkom i samband med Ann Katrin Pihl Atmers intressanta avhandling om sommarbebyggelse i Stockholms inre skärgård 1860-1915, "Sommarnöjet i skärgården", är enligt uppgift också på villovägar. I ett litet avsnitt kommenteras dock Karlsudd och utöver detta är verket en näst intill outsinlig källa till kunskap om skärgårdsbebyggelse från förr. Att det dessutom är en fröjd för ögat att titta på både nya och gamla bilder gör inte saken sämre. Ytterligare förslag på litteratur är Per Wästbergs bok "Sommaröarna" som också är ett måste för de som är intresserade av miljöer som är jämförbara med Karlsudd.

På villovägar tycks också runstenen vid Bogesunds ångbåtsbrygga vara. När och hur den försvann är också oklart men den finns omnämnd i riksantikvarieämbetets fornminnesinventering.

Förvånansvärt nog är Karlsudd m a o mycket dåligt dokumenterat utöver de rader som finns att läsa i de två källor som nämnts tidigare. Min förhoppning är dock att intresset för att leta vidare ökar i o m föreliggande inventering, översiktliga historik och områdesbeskrivning.

Stockholm i maj 1998

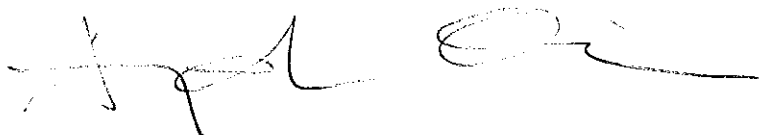

Angela Olsson

PS. De foton på detaljer från Karlsudd som bifogas inventeringen är medvetet *ej* identifierade med fastighetsnummer - de är vackra, udda eller tidstypiska - de skall bli upptäckta av alla som nyfiket ger sig ut på vandring efter den tid som nästan har flytt ...
DS.



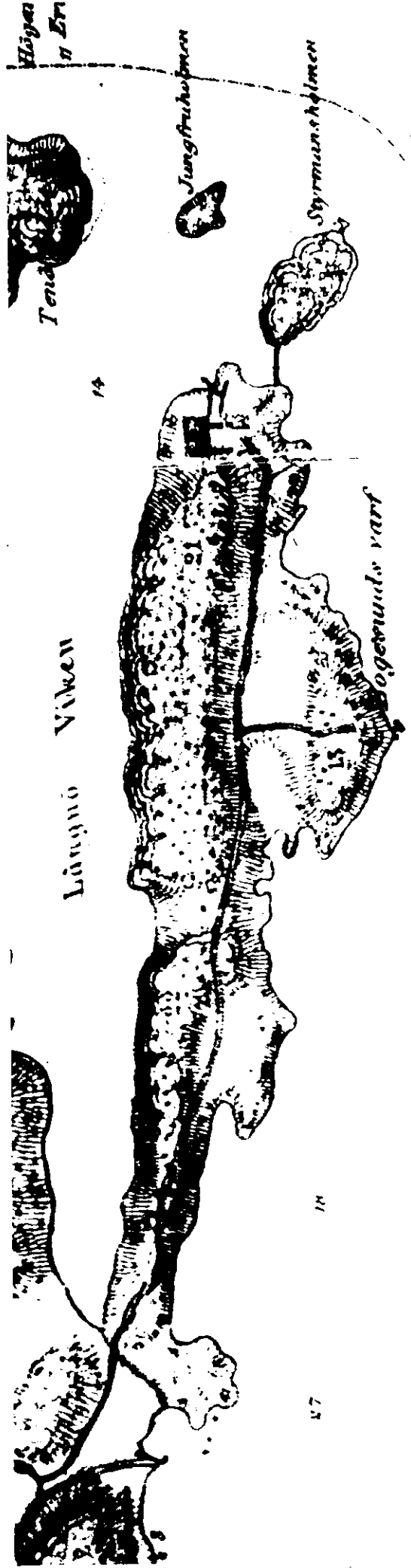

L. ä n e n o l m

1850
1998

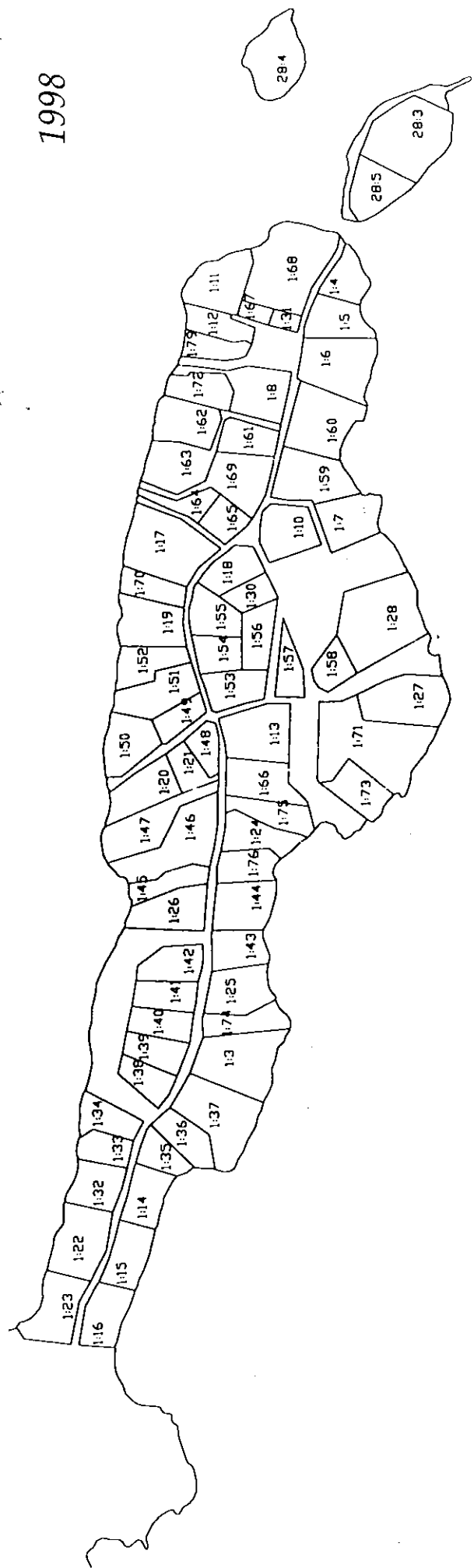

Fastighets- beteckning	Fastighetsadress	Färg	Värdeklass
Bogesund 1:3	Karlsuddsvägen 14	Grön	Värdefull
Bogesund 1:4	Karlsuddsvägen 66	Gul	Intressant
Bogesund 1:5	Karlsuddsvägen 64	Gul	Intressant
Bogesund 1:6	Karlsuddsvägen 62	Röd	Omistlig
Bogesund 1:7	Karlsuddsvägen 56	Gul	Intressant
Bogesund 1:8	Karlsuddsvägen 67	Gul	Intressant
Bogesund 1:10	Karlsuddsvägen 54	Grön	Värdefull
Bogesund 1:11	Karlsuddsvägen 71	Vit	Saknar kulturhistorisk betydelse
Bogesund 1:12	Karlsuddsvägen 69 B	Gul	Intressant
Bogesund 1:13	Karlsuddsvägen 28	Röd	Omistlig
Bogesund 1:14	Karlsuddsvägen 6	Grön	Värdefull
Bogesund 1:15	Karlsuddsvägen 4	Gul	Intressant
Bogesund 1:16	Karlsuddsvägen 2	Grön	Värdefull
Bogesund 1:17	Karlsuddsvägen 51	Vit	Saknar kulturhistorisk betydelse
Bogesund 1:18	Karlsuddsvägen 48	Gul	Intressant
Bogesund 1:19	Karlsuddsvägen 47	Gul	Intressant
Bogesund 1:20	Karlsuddsvägen 35	Gul	Intressant
Bogesund 1:21	Karlsuddsvägen 29	Gul	Intressant
Bogesund 1:22	Karlsuddsvägen 3	Gul	Intressant
Bogesund 1:23	Karlsuddsvägen 1	Grön	Värdefull
Bogesund 1:24	Karlsuddsvägen 24 B	Röd	Omistlig
Bogesund 1:25	Karlsuddsvägen 18	Vit	Saknar kulturhistorisk betydelse
Bogesund 1:26	Karlsuddsvägen 21	Röd	Omistlig
Bogesund 1:27	Karlsuddsvägen 34	Grön	Värdefull
Bogesund 1:28	Karlsuddsvägen 36	Gul	Intressant

Fastighets- beteckning	Fastighetsadress	Färg	Värdeklass
Bogesund 1:30	Karlsuddsvägen 50	Gul	Intressant
Bogesund 1:31	Karlsuddsvägen 75	Vit	Saknar kulturhistorisk betydelse
Bogesund 1:32	Karlsuddsvägen 5	Vit	Saknar kulturhistorisk betydelse
Bogesund 1:33	Karlsuddsvägen 7	Gul	Intressant
Bogesund 1:34	Karlsuddsvägen 9	Gul	Intressant
Bogesund 1:35	Karlsuddsvägen 8	Vit	Saknar kulturhistorisk betydelse
Bogesund 1:36	Karlsuddsvägen 10	Vit	Saknar kulturhistorisk betydelse
Bogesund 1:37	Karlsuddsvägen 12	Röd	Omistlig
Bogesund 1:38	Karlsuddsvägen 11	Vit	Saknar kulturhistorisk betydelse
Bogesund 1:39	Karlsuddsvägen 13	Vit	Saknar kulturhistorisk betydelse
Bogesund 1:40	Karlsuddsvägen 15	Vit	Saknar kulturhistorisk betydelse
Bogesund 1:41-42	Karlsuddsvägen 17-19	Vit	Saknar kulturhistorisk betydelse
Bogesund 1:43	Karlsuddsvägen 20	Vit	Saknar kulturhistorisk betydelse
Bogesund 1:44	Karlsuddsvägen 22	Röd	Omistlig
Bogesund 1:45	Karlsuddsvägen 23	Vit	Saknar kulturhistorisk betydelse
Bogesund 1:46-47	Karlsuddsvägen 25-27	Gul	Intressant
Bogesund 1:49	Karlsuddsvägen 39	Vit	Saknar kulturhistorisk betydelse
Bogesund 1:50	Karlsuddsvägen 37	Vit	Saknar kulturhistorisk betydelse
Bogesund 1:51-52	Karlsuddsvägen 41-43	Röd	Omistlig
Bogesund 1:53	Karlsuddsvägen 42	Vit	Saknar kulturhistorisk betydelse
Bogesund 1:54	Karlsuddsvägen 44	Vit	Saknar kulturhistorisk betydelse
Bogesund 1:55	Karlsuddsvägen 46	Vit	Saknar kulturhistorisk betydelse
Bogesund 1: 57	Karlsuddsvägen 40	Gul	Intressant
Bogesund 1:58	Karlsuddsvägen 38	Grön	Värdefull
Bogesund 1:59	Karlsuddsvägen 58	Vit	Saknar kulturhistorisk betydelse

Fastighets- beteckning	Fastighetsadress	Färg	Värdeklass
Bogesund 1:60	Karlsuddsvägen 60	Gul	Intressant
Bogesund 1:61	Karlsuddsvägen 59	Vit	Saknar kulturhistorisk betydelse
Bogesund 1:62	Karlsuddsvägen 63	Gul	Intressant
Bogesund 1:63	Karlsuddsvägen 61	Vit	Saknar kulturhistorisk betydelse
Bogesund 1:64-65	Karlsuddsvägen 53-55	Vit	Saknar kulturhistorisk betydelse
Bogesund 1:66	Karlsuddsvägen 26	Vit	Saknar kulturhistorisk betydelse
Bogesund 1:67	Karlsuddsvägen 73	Vit	Saknar kulturhistorisk betydelse
Bogesund 1:68	Karlsuddsvägen 77	Röd	Omistlig
Bogesund 1:69	Karlsuddsvägen 57	Gul	Intressant
Bogesund 1:70	Karlsuddsvägen 49	Vit	Saknar kulturhistorisk betydelse
Bogesund 1:71	Karlsuddsvägen 32	Gul	Intressant
Bogesund 1:72	Karlsuddsvägen 65	Vit	Saknar kulturhistorisk betydelse
Bogesund 1: 73	Karlsuddsvägen 30	Vit	Saknar kulturhistorisk betydelse
Bogesund 1:74	Karlsuddsvägen 16	Gul	Intressant
Bogesund 1:75	Karlsuddsvägen 24 C	Vit	Saknar kulturhistorisk betydelse
Bogesund 1:76	Karlsuddsvägen 24 A	Grön	Värdefull
Bogesund 1:79	Karlsuddsvägen 69 A	Vit	Saknar kulturhistorisk betydelse
Bogesund 28: 3	Karlsuddsvägen 70	Gul	Intressant
Bogesund 28: 34	Karlsuddsvägen 79	Grön	Värdefull
Bogesund 28: 5			Obetydlig

BYGGNADSANTIKVARISK INVENTERING 1998 FÖR KARLSUDD
(Sammanställning)

Värdeklasser:

- Vit - Saknar kulturhistorisk betydelse
- Gul - Intressant
- Grön - Värdefull
- Röd - Omistlig

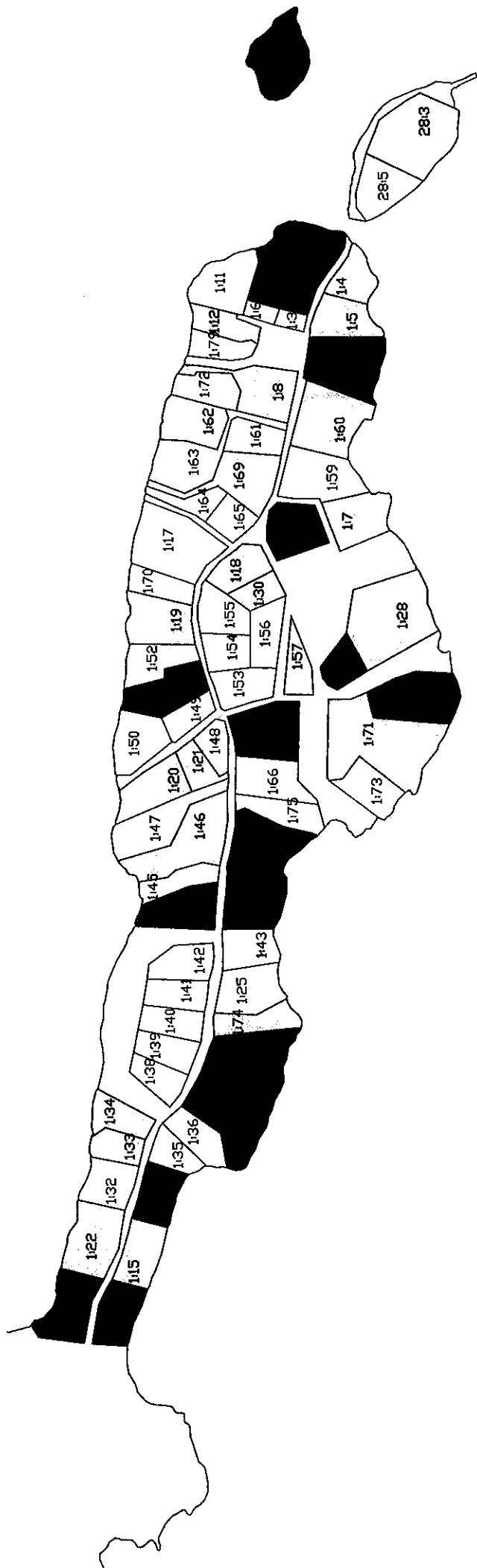

Värdeklass Värdefull		Färg Grön		Obj.nr. 14				
Fastighet Bogesund 1:3				Inv.datum 980326				
Adress Karlsuddsvägen 14				Film/neg.nr 2:15-19				
Ägare Göran Rudler				Sign. AF				
Byggherre		Arkitekt		Byggmästare				
Litteratur / källor			Fstgh.ägare har mer mtrl. <input type="checkbox"/>		Större undersökning önskvärd <input type="checkbox"/>			
Hus nr.	Funktion	Fasad-material	Färg	Taktäckn.	Grund	Alder	Daterings grund	Skador
I	Bostadshus	Fjäll	FR	2 T/Papp	Sh	ca1905	b	
II	Gästst./garage	SLL	FR	2 T/P-K	Hs	1910/70-t	b	
III	Verkstad	SLL	FR	2 T	Hs	1920-t	b	
IV	Förråd	SSP	FR	2 T	BtP	1970-t	b	
V	Förråd	Fjäll	FR	Papp	Hs	1960-t	b	
VI	Båthus	LFS/SPS	FR	2 T	Hs	ca1905	b	

Byggnadsdetaljer - Färg

Hus nr.	Omfattning fönster / dörr	Fönsterbågar	Fönsterluckor	Skorsten/ar	Skorstens- behandling
I	V	V	-	1	P
II	V	V	-	2	Tg/p
III	V	V	-	-	-
IV	-	-	-	-	-
V	V	V	-	-	-
VI	V	V	-	1	P

Karaktärsdrag / status

För området typisk villa från strax efter sekelskiftet. Tillbyggd med bla. ny veranda, ca 1950

Alla fönster dock bytta vid samma tid. Byggnadens grunddrag och färgsättning intakt.

De ursprungliga verandorna finns kvar men i förändrad form. Fint orört båthus vid stranden.

Trädgård / park

Karaktär	Äldre <input checked="" type="checkbox"/>	Modern <input type="checkbox"/>	Naturtomt <input type="checkbox"/>
Status	Utmärkt <input type="checkbox"/>	Bra <input checked="" type="checkbox"/>	Dålig <input type="checkbox"/>

Situationsplan

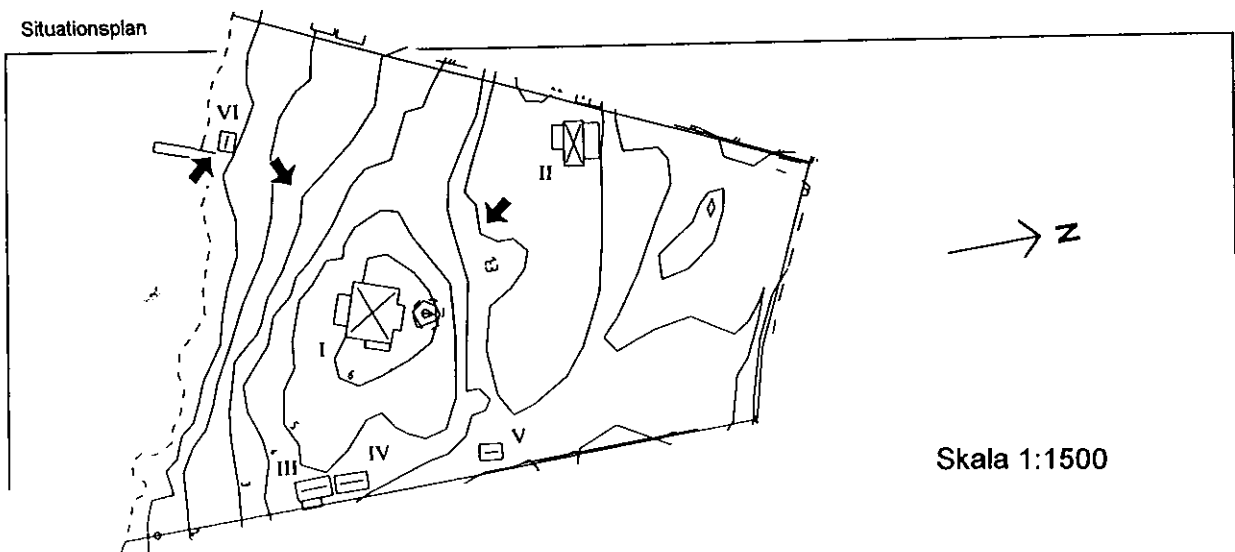

Värdeklass Intressant		Färg Gul		Obj.nr. 61				
Fastighet Bogesund 1:4				Inv.datum 980403				
Adress Karlsuddsvägen 66, "Direktör Smiths villa"				Film/neg.nr 7:33-36				
Ägare Peter Urban, Tomas Urban				Sign. AF				
Byggherre L.O. Smith		Arkitekt		Byggmästare				
Litteratur / källor Arrende-Aktiebolaget Karlsudds broschyr			Fstgh.ägare har mer mtrl. <input type="checkbox"/>		Större undersökning önskvärd <input type="checkbox"/>			
Hus nr.	Funktion	Fasad-material	Färg	Taktäckn.	Grund	Alder	Daterings grund	Skador
I	Bostadshus	SLP	FR	2 T	SH	<1901	u	
II	Bostadshus	SLP	FR	2 T	Hs/bT	1910-t	b	
III	Förråd	SLP	FR	2 T	BtP	?	b	
IV	Vindskydd	SLP	FR/V	2 T	-	1970-t	b	
V	Båthus	SLP	FR	2 T	Sh	1910-t	b	
VI	Båthus	SLP	FR	2 T	-	1970-t	b	

Byggnadsdetaljer - Färg

Hus nr.	Omfattning fönster / dörr	Fönsterbågar	Fönstertuckor	Skorsten/ar	Skorstens-behandling
I	V	V		1	P
II	B	B	B		
III	B	B			
IV	B				
V	B	B			
VI	B	B			

Karaktersdrag / status

Brännvinskungen L.O. Smiths villa från sekelskiftet. Kraftigt förändrad genom flera ombyggnader. Nya fönster, ny fönstersättning, ny panel. Den ursprungliga volymen någotsånär avläsbar. Den ursprungliga atmosfären dock förlorad.

Trädgård / park

Karaktär	Äldre <input checked="" type="checkbox"/>	Modern <input type="checkbox"/>	Naturtomt <input type="checkbox"/>
Status	Utmärkt <input type="checkbox"/>	Bra <input checked="" type="checkbox"/>	Dålig <input type="checkbox"/>

Situationsplan

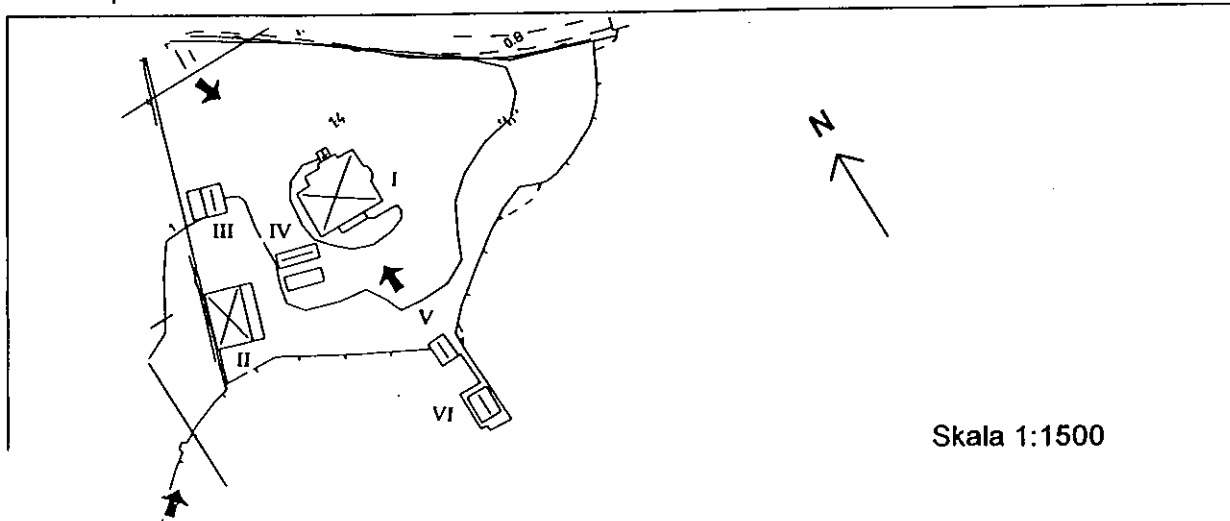

Värdeklass	Intressant		Färg	Gul		Obj.nr.	60	
Fastighet	Bogesund 1:5					Inv.datum	980403	
Adress	Karlsuddsvägen 64					Film/neg.nr	6:1-3	
Ägare	Isekogs Juridiska Konsultbyrå AB					Sign.	AF	
Byggherre	Arkitekt			Byggmästare				
Litteratur / källor Per Wästberg: Sommaröarna					Fstgh.ägare har mer mtrl.	<input type="checkbox"/>	Större undersökning önskvärd <input type="checkbox"/>	
Hus nr.	Funktion	Fasad-material	Färg	Taktäckn.	Grund	Alder	Daterings grund	Skador
I	Bostadshus	LFS-E	G	BT	Sh	ca 1905	b	
II	Garage	LFS-E	G	BT	Bt	ca 1990	b	
III	Förråd	LSP	G	BT	BtP	ca 1990	b	
IV	Förråd	LFS-E	G	P-Ti	BtP	ca 1990	b	
V	Gäststuga	LFS-E	G	P-Ti	Bt	ca 1990	b	
VI	Båthus	LFS-E	G	P-Ti	-	ca 1990	b	

Byggnadsdetaljer - Färg

Hus nr.	Omfattning fönster / dörr	Fönsterbågar	Fönsterluckor	Skorsten/ar	Skorstens- behandling
I	V	V		1	P
II	V	V			
III	V	V			
IV	V	V			
V	V	V			
VI	V	V			

Karaktersdrag / status

Stor och kompakt jugendvilla. Volymen och fönstersättning bevarad men alla detaljer och ytskikt utbytta: tak av betongpannor, nya paneler, nya fönster. En ambitiös renovering där den ursprungliga karaktären trots allt har gått förlorad.

Trädgård / park

Karaktär	Äldre <input type="checkbox"/>	Modern <input checked="" type="checkbox"/>	Naturtomt <input type="checkbox"/>
Status	Utmärkt <input type="checkbox"/>	Bra <input checked="" type="checkbox"/>	Dålig <input type="checkbox"/>

Situationsplan

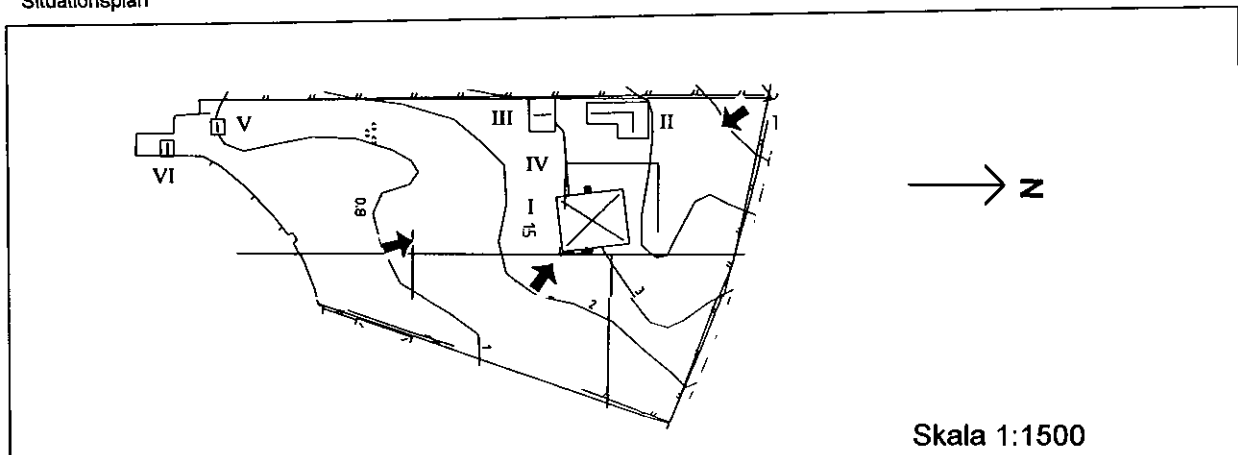

Värdeklass Omistlig		Färg Röd		Obj.nr. 59				
Fastighet Bogesund 1:6				Inv.datum 980403				
Adress Karlsuddsvägen 62, Björksätra				Film/neg.nr 6:4-9				
Ägare Torbjörn Johnson				Sign. AF				
Byggherre Bankir Burman?		Arkitekt		Byggmästare				
Litteratur / källor Arrende-Aktiebolaget Karlsudds broschyr			Fstgh.ägare har mer mtrl. <input type="checkbox"/>		Större undersökning Önskvärd <input type="checkbox"/>			
Hus nr.	Funktion	Fasad-material	Färg	Taktäckn.	Grund	Alder	Daterings grund	Skador
I	Bostadshus	L/SPS	Gö	P	Sh	1880-t	b	
II	Bostadshus	L/SPS	Gö	P	Sh	1880-t	b	
III	Garage	SLL	Gö	2 T	Bt	1930-t	b	
IV	Förråd	SLL	Gö	Papp	HS	1910-t	b	
V	Gäststuga	LPS	Gö	P	BtP	1970-t	b	
VI	Lekstuga	LFS-E	Gö	Papp	HS	1990-t	b	

Byggnadsdetaljer - Färg

Hus nr.	Omfattning fönster / dörr	Fönsterbågar	Fönsterluckor	Skorsten/ar	Skorstens-behandling
I	Gö	V		1	P
II	Gö	V		1	Tg
III	Gö	V			
IV	Gö	V			
V	Gö	V			
VI	V	V			

Karaktärsdrag / status

Mycket välbevarad trävilla, troligen från 1880-talet, med en senare tillbyggnad från tidigt 1900-tal. Schweizerstil. Fönster och dörrar bytta. I något slitet skick men med en charm och karaktär som är omistlig både i sig och för området som helhet.

Trädgård / park

Karaktär	Äldre <input checked="" type="checkbox"/>	Modern <input type="checkbox"/>	Naturtomt <input type="checkbox"/>
Status	Utmärkt <input type="checkbox"/>	Bra <input checked="" type="checkbox"/>	Dålig <input type="checkbox"/>

Situationsplan

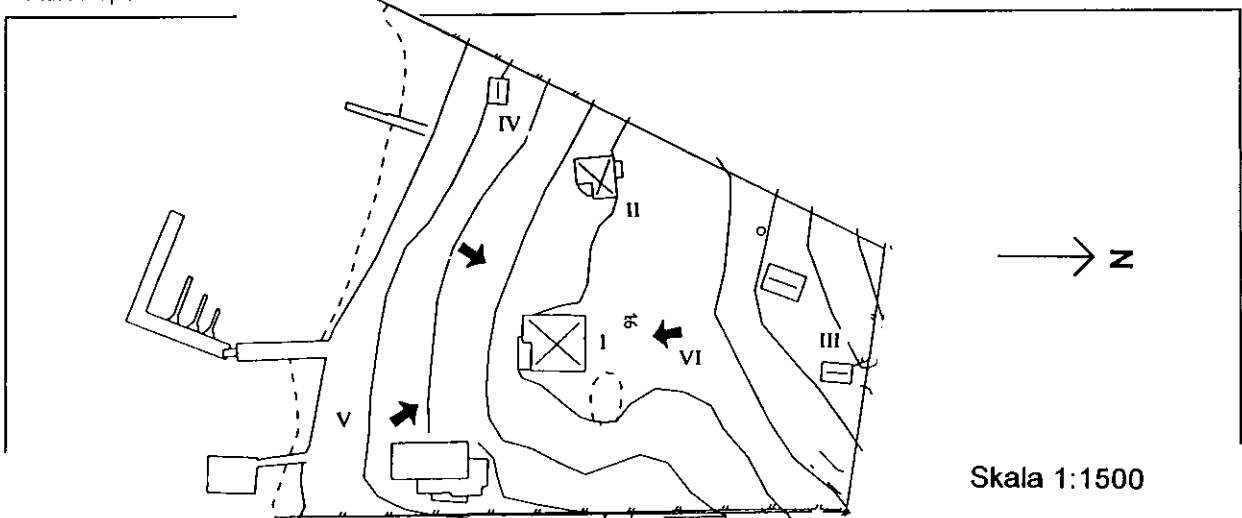

Värdeklass Intressant		Färg Gul		Obj.nr. 51				
Fastighet Bogesund 1:7				Inv.datum 980402				
Adress Karlsuddsvägen 56, Tallbo				Film/neg.nr 6:34-36				
Ägare Gunnar Himmelstrand				Sign. AF				
Byggherre Grossh. Oscar Petersson		Arkitekt		Byggmästare				
Litteratur / källor			Fstgh.ägare har mer mtrl. <input checked="" type="checkbox"/>		Större undersökning önskvärd <input type="checkbox"/>			
Hus nr.	Funktion	Fasad-material	Färg	Taktäckn.	Grund	Alder	Daterings grund	Skador
I	Bostadshus	Et	V	P-K	Sh	1903	u	
II	Gäststuga	Et	V	P-K	Sh	1903	u	
III	Lusthus	L/SSP	V/Br	P	S	1980-t	u	
IV	Förråd	P-K	Br	P-K	-	1970-t	u	
V								
VI								

Byggnadsdetaljer - Färg

Hus nr.	Omfattning fönster / dörr	Fönsterbågar	Fönsterluckor	Skorsten/ar	Skorstens- behandling
I	Br	Br		2	P
II	Br	Br			
III	Br	V			
IV	V				
V					
VI					

Karaktärsdrag / status

Intressant villa från sekelskiftet. Ursprungliga volymen rel. Orörd. Ombyggd 1962 med inglasning av en veranda, nya fönster, nya ytmaterial som fasadplattor av eternit och tak av korrugerad plåt. Verandabalustraden är en kopia av den ursprungliga.

Trädgård / park

Karaktär	Äldre <input checked="" type="checkbox"/>	Modern <input type="checkbox"/>	Naturtomt <input type="checkbox"/>
Status	Utmärkt <input type="checkbox"/>	Bra <input checked="" type="checkbox"/>	Dålig <input type="checkbox"/>

Situationsplan

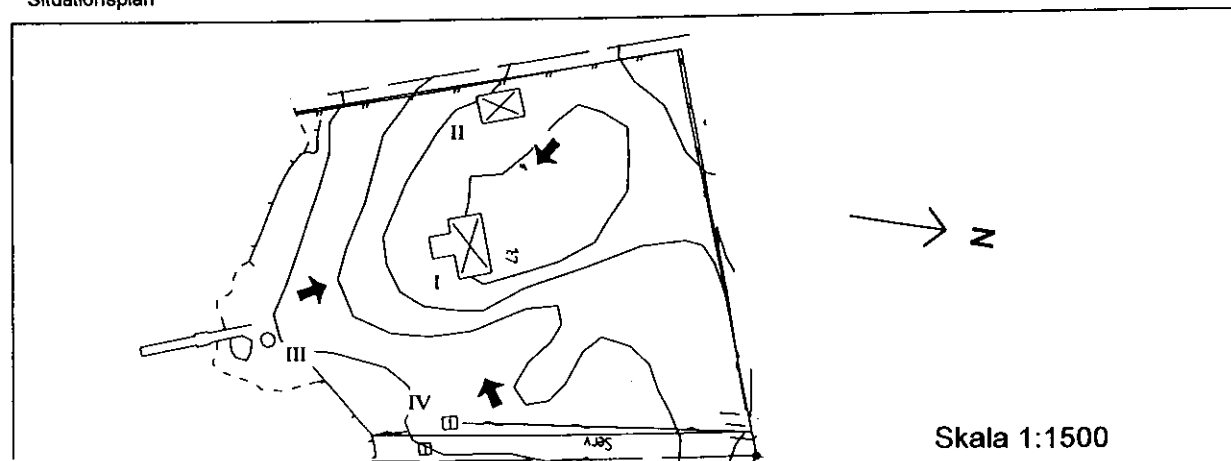

Värdeklass Intressant		Färg Gul		Obj.nr. 57				
Fastighet Bogesund 1:8				Inv.datum 980403				
Adress Karlsuddsvägen 67				Film/neg.nr 6:14-17				
Ägare J. Ljung, H. Ljung, M. Ljung, H. Ljung				Sign. AF				
Byggherre		Arkitekt		Byggmästare				
Litteratur / källor			Fstgh.ägare har mer mtrl. <input type="checkbox"/>		Större undersökning önskvärd <input type="checkbox"/>			
Hus nr.	Funktion	Fasad-material	Färg	Taktäckn.	Grund	Alder	Dateringsgrund	Skador
I	Bostadshus	LFS-D/SLL	G	Papp	Sh	ca 1910	b	
II	Garage	SLP	G	P-K	Bt	1980-t	b	
III	Förråd	SLL	G	2 T	Hs	1920-t	b	
IV	Förråd	LFS-D	Rosa	Papp	BtP	1980-t	b	
V								
VI								

Byggnadsdetaljer - Färg

Hus nr.	Omfattning fönster / dörr	Fönsterbågar	Fönsterluckor	Skorsten/ar	Skorstens-behandling
I	Grå	V		2	Tg
II	Grå	V			
III	V	V			
IV	V				
V					
VI					

Karaktärsdrag / status

Intressant jugendvilla, med volymer och fönstersättning intakt. Veranda tillbyggd senare.
Paneler, fönster, foder och takmaterial bytta. Mycket av den ursprungliga detaljeringen och karaktären försvunnen.

Trädgård / park

Karaktär	Äldre <input checked="" type="checkbox"/>	Modern <input type="checkbox"/>	Naturtomt <input type="checkbox"/>
Status	Utmärkt <input type="checkbox"/>	Bra <input checked="" type="checkbox"/>	Dålig <input type="checkbox"/>

Situationsplan

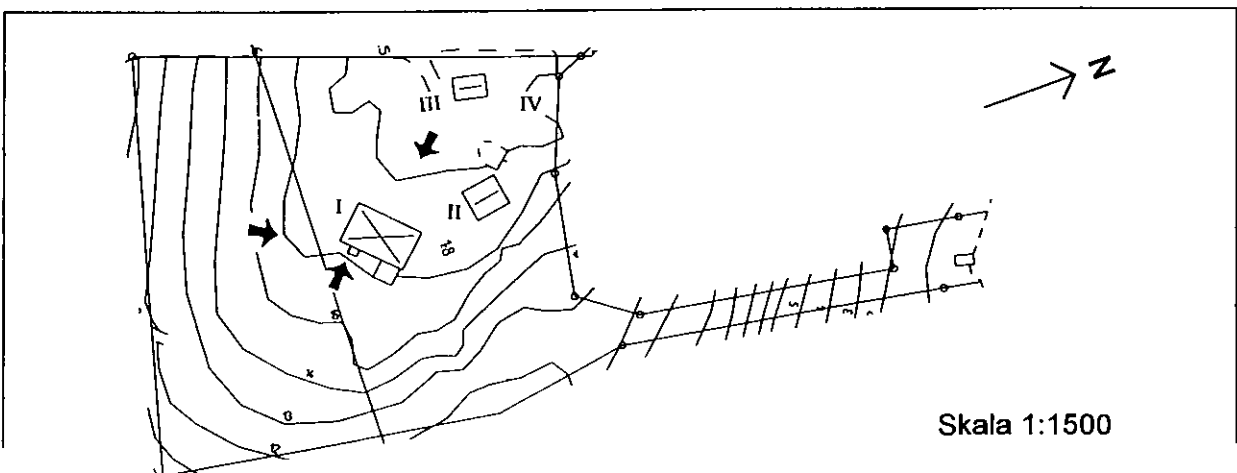

Skala 1:1500

Värdeklass Värdefull		Färg Grön		Obj.nr. 50				
Fastighet Bogesund 1:10				Inv.datum 980402				
Adress Karlsuddsvägen 54				Film/neg.nr 5:2-5				
Ägare Sophie Lundberg, Per Kviman				Sign. AF				
Byggherre Klädeshandlare Eriksson		Arkitekt		Byggmästare				
Litteratur / källor			Fstgh.ägare har mer mtrl. <input type="checkbox"/>		Större undersökning önskvärd <input type="checkbox"/>			
Hus nr.	Funktion	Fasad-material	Färg	Taktäckn.	Grund	Alder	Daterings grund	Skador
I	Bostadshus	S/LFS-D	FR	P	Bt	ca 1905	b	
II	Förråd	SLL	FR	Papp	HS	1920-t	b	
III	Garage	SLL	FR	Papp	Bt	1920-t	b	
IV	Vedskjul	SSP	FR	Papp	-			
V	Gäststuga	LFS	FR	Papp				
VI								

Byggnadsdetaljer - Färg

Hus nr.	Omfattning fönster / dörr	Fönsterbågar	Fönsterluckor	Skorsten/ar	Skorstens- behandling
I	V	V		2	P
II	V				
III	V				
IV					
V	V	V			
VI					

Karaktärsdrag / status

Relativt orörd och charmig villa från seklets början av en på Karlsudd vanlig typ. Fönster och paneler bevarade. Ny tillbyggd veranda. En ursprunglig mindre balkong saknas.

Den övre verandan inglasad med nya fönster och balustraden klädd med masonit.

Trädgård / park

Karaktär	Äldre <input checked="" type="checkbox"/>	Modern <input type="checkbox"/>	Naturtomt <input type="checkbox"/>
Status	Utmärkt <input type="checkbox"/>	Bra <input checked="" type="checkbox"/>	Dålig <input type="checkbox"/>

Situationsplan

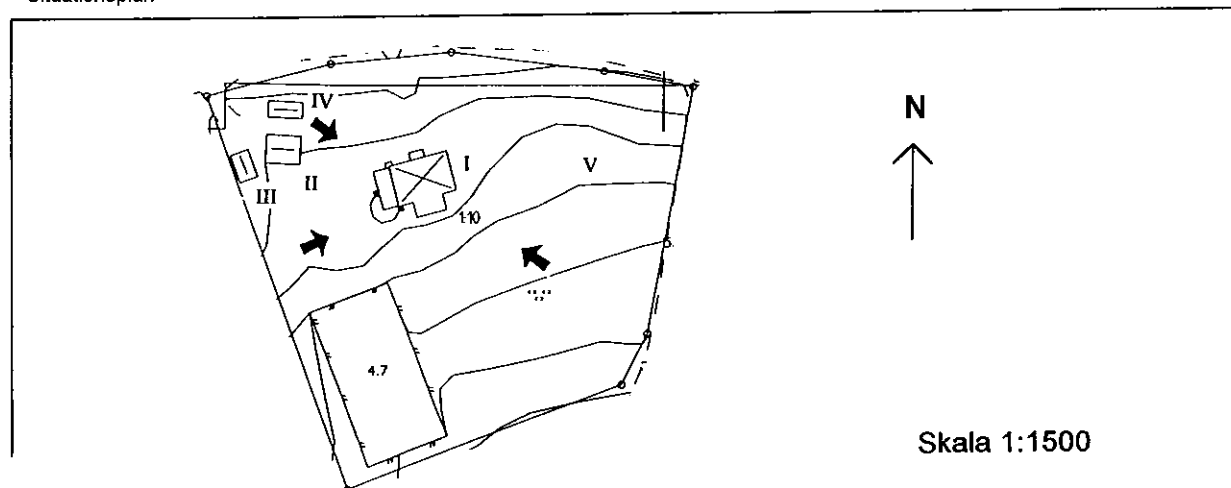

Skala 1:1500

Värdeklass	Saknar kulturhistorisk betydelse		Färg	Vit	Obj.nr.	65		
Fastighet	Bogesund 1:11				Inv.datum	980415		
Adress	Karlsuddsvägen 71				Film/neg.nr	7:17-19		
Ägare	Kristina Bårman Johansson, Tommy Johansson				Sign.	AF		
Byggherre	Arkitekt		Byggmästare					
Litteratur / källor			Fstgh.ägare har mer mtrl.		Större undersökning önskvärd			
Arrende-Aktiebolaget Karlsudds broschyr			<input type="checkbox"/>		<input type="checkbox"/>			
Hus nr.	Funktion	Fasad-material	Färg	Taktäckn.	Grund	Alder	Daterings grund	Skador
I	Bostadshus	SLL	G	P	Bt	1960-t	b	
II	Garage	SLL	G	P-K	Bt	1980-t	b	
III	Förråd	LFS-E	FR	P-K	BtP	1980-t	b	
IV	Gäststuga	LFS-D	G	P	Bt	1990-t	b	
V								
VI								

Byggnadsdetaljer - Färg

Hus nr.	Omfattning fönster / dörr	Fönsterbågar	Fönsterluckor	Skorsten/ar	Skorstens-behandling
I	V	V		2	P
II	V	V			
III	FR	FR			
IV	V	V			
V					
VI					

Karaktärsdrag / status

Villa byggd på 1960-talet, då grosshandlare Kleingardths sekelskiftesvilla revs.
1960-talsvillan tillbyggd på 1980-talet.

Trädgård / park

Karaktär	Äldre <input type="checkbox"/>	Modern <input checked="" type="checkbox"/>	Naturtomt <input type="checkbox"/>
Status	Utmärkt <input type="checkbox"/>	Bra <input checked="" type="checkbox"/>	Dålig <input type="checkbox"/>

Situationsplan

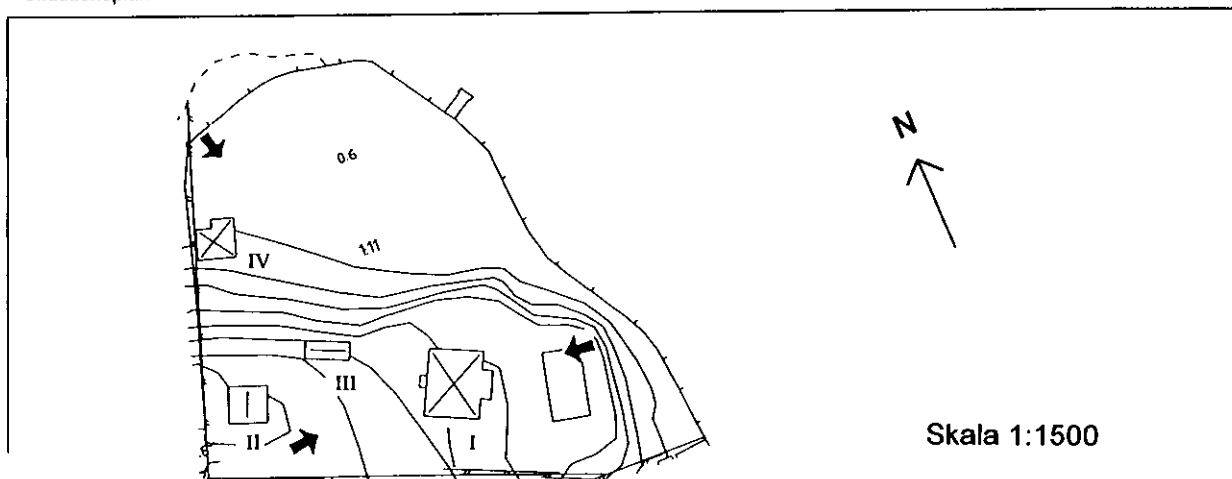

Värdeklass Intressant		Färg Gul		Obj.nr. 66				
Fastighet Bogesund 1:12				Inv.datum 980415				
Adress Karlsuddsvägen 69 B				Film/neg.nr 7:13-16				
Ägare Ian Scott, Maria Eriksson				Sign. AF				
Byggherre		Arkitekt		Byggmästare				
Litteratur / källor			Fstgh.ägare har mer mtrl. <input type="checkbox"/>		Större undersökning önskvärd <input type="checkbox"/>			
Hus nr.	Funktion	Fasad-material	Färg	Taktäckn.	Grund	Ålder	Daterings grund	Skador
I	Bostadshus	LFS-E	G	BT	Bt	ca 1910	b	
II	Gäststuga	LFS-E	G	BT	Bt	ca 1910	b	
III	Bostadshus	SLL	G	2 T	BtP	ca 1950	b	
IV								
V								
VI								

Byggnadsdetaljer - Färg

Hus nr.	Omfattning fönster / dörr	Fönsterbågar	Fönsterluckor	Skorsten/ar	Skorstens- behandling
I	V	V		1	P
II	V	V			
III	V	V		1	Tg
IV					
V					
VI					

Karaktärsdrag / status

Relativt intakt jugendvilla. Ombyggd och tillbyggd under senare år. Trots nya material är den ursprungliga detaljeringen kvar till viss del. På tomten också en större sportstuga från 1950-talet, tämligen oförändrad.

Trädgård / park

Karaktär	Äldre <input checked="" type="checkbox"/>	Modern <input type="checkbox"/>	Naturtomt <input type="checkbox"/>
Status	Utmärkt <input type="checkbox"/>	Bra <input checked="" type="checkbox"/>	Dålig <input type="checkbox"/>

Situationsplan

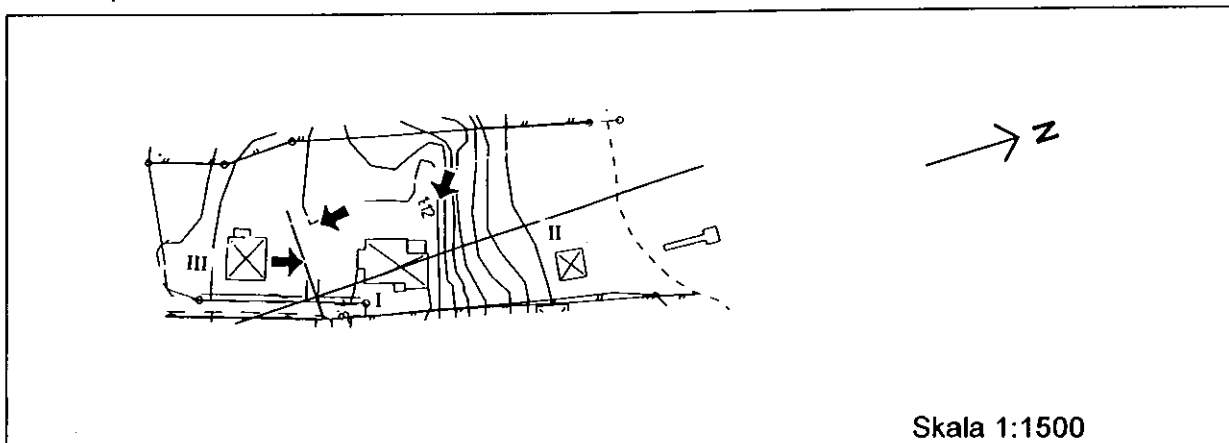

Värdeklass Omistlig		Färg Röd		Obj.nr. 28				
Fastighet Bogesund 1:13				Inv.datum 980330				
Adress Karlsuddsvägen 28				Film/neg.nr 3:5-8				
Ägare Sten Wickström, Birgitta Ekman				Sign. AF				
Byggherre		Arkitekt		Byggmästare				
Litteratur / källor			Fstgh.ägare har mer mtrl. <input type="checkbox"/>		Större undersökning önskvärd <input type="checkbox"/>			
Hus nr.	Funktion	Fasad-material	Färg	Taktäckn.	Grund	Alder	Daterings grund	Skador
I	Bostadshus	S/LFS/språ	FR / V	Papp	Sh	1901	u	
II	Förråd	SLL	FR	Papp	HS	1920-t	b	
III	Förråd	SLL	FR	Papp	Bt	1940-t	b	
IV								
V								
VI								

Byggnadsdetaljer - Färg

Hus nr.	Omfattning fönster / dörr	Fönsterbågar	Fönsterluckor	Skorsten/ar	Skorstens- behandling
I	V	Gö		1	Slät
II	V	V			
III	V	V			
IV					
V					
VI					

Karaktärsdrag / status

Välbevarad tidstypisk villa från sekelskiftet med intressanta detaljer. Veranda tillbyggd på 1920-talet, med nyligen insatta spröjsade fönster. Spritputsen från 1950-talet på fasaderna är dock mindre lyckad. Ursprungligen bostadshus vid handelsträdgården.

Trädgård / park

Karaktär	Äldre <input checked="" type="checkbox"/>	Modern <input type="checkbox"/>	Naturtomt <input type="checkbox"/>
Status	Utmärkt <input type="checkbox"/>	Bra <input checked="" type="checkbox"/>	Dålig <input type="checkbox"/>

Situationsplan

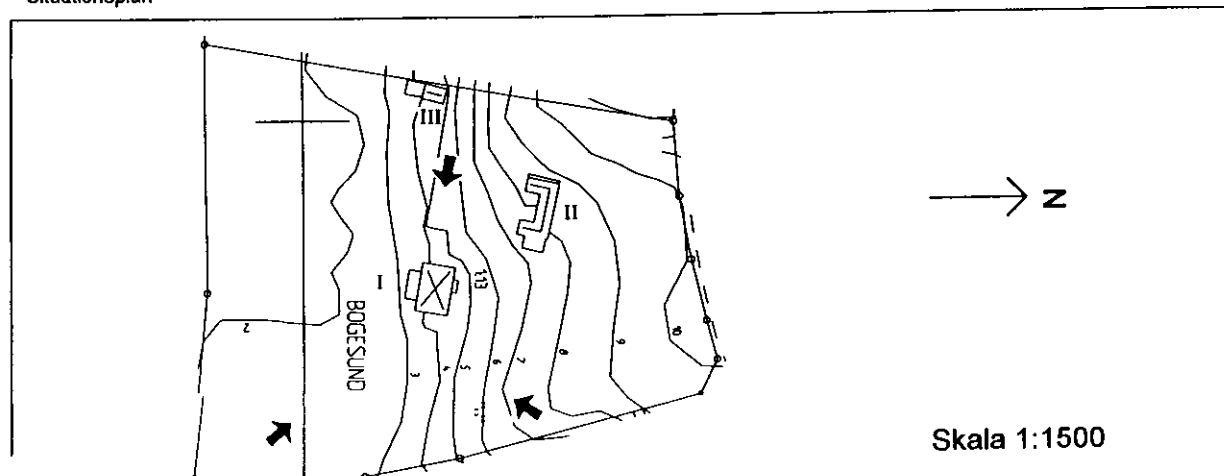

Värdeklass Värdefull		Färg Grön		Obj.nr. 6				
Fastighet Bogesund 1:14				Inv.datum 980324				
Adress Karlsuddsvägen 6				Film/neg.nr 1:18-21				
Ägare Nanna Dåversjö				Sign. AF				
Byggherre R I Ingemarsson		Arkitekt		Byggmästare				
Litteratur / källor			Fstgh.ägare har mer mtrl. <input type="checkbox"/>		Större undersökning önskvärd <input type="checkbox"/>			
Hus nr.	Funktion	Fasad-material	Färg	Taktäckn.	Grund	Alder	Daterings grund	Skador
I	Bostadshus	LFS/SLL	FR	2 T	Bt	1909	u	
II	Gäststuga	SLL	FR	2 T	BtP	1920-t	b	
III	Gäststuga	LFS	FR	Papp	Sh	1940-t	b	
IV	Garage	P-K	FR	P-K	Hs	-		
V	Gäststuga	SSP	FR	Papp	Hs	-		
VI								

Byggnadsdetaljer - Färg

Hus nr.	Omfattning fönster / dörr	Fönsterbågar	Fönsterluckor	Skorsten/ar	Skorstens-behandling
I	V	V	-	2	T
II	V	V	-	-	-
III	V	V	-	-	-
IV	V	V	-	-	-
V	V	V	-	-	-
VI					

Karaktersdrag / status

Enklare villa från början av seklet. Om- och tillbyggt men med mycket av karaktären kvar.

Tillbyggnaderna väl anpassade med bara enstaka främmande detaljer. Välbevarad glasveranda, något yngre än huset. På tomten även en fin gäststuga från samma tid.

Trädgård / park

Karaktär	Äldre <input checked="" type="checkbox"/>	Modern <input type="checkbox"/>	Naturtomt <input checked="" type="checkbox"/>
Status	Utmärkt <input type="checkbox"/>	Bra <input type="checkbox"/>	Dålig <input checked="" type="checkbox"/>

Situationsplan

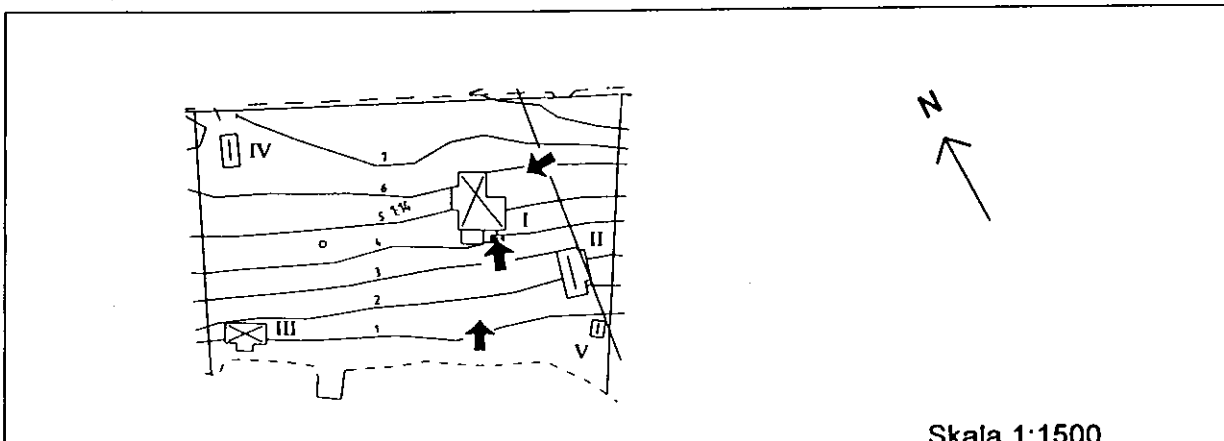

Skala 1:1500

Värdeklass	Intressant		Färg	Gul		Obj.nr.	4	
Fastighet	Bogesund 1:15					Inv.datum	980324	
Adress	Karlsuddsvägen 4					Film/neg.nr	1:25-27	
Ägare	Karl Olov Andersson					Sign.	AF	
Byggherre				Arkitekt	Byggmästare			
Litteratur / källor				Fstgh.ägare har mer mtrl.		Större undersökning önskvärd		
	<input type="checkbox"/>					<input type="checkbox"/>		
Hus nr.	Funktion	Fasad-material	Färg	Taktäckn.	Grund	Alder	Dateringsgrund	Skador
I	Bostadshus	LFS	FR	2 T	Sh	ca 1905	b	
II	Garage	LFS	FR	2 T	Bt	ca 1990	b	
III	Förråd	LFS	FR	2 T	S	-		
IV	Båthus	SLP	FR	P-T	-	ca 1990	b	
V								
VI								

Byggnadsdetaljer - Färg

Hus nr.	Omfattning fönster / dörr	Fönsterbågar	Fönsterluckor	Skorsten/ar	Skorstens- behandling
I	V	V	-	2	Tg
II					
III					
IV	V	V			
V					
VI					

Karaktärsdrag / status

Villa från seklets början av en på Karlsudd vanlig typ. Omfattande tillbyggnader de senaste åren med bla. mycket stor romantiserande veranda och trappor mot sjösidan. Alla fönster utbytta. Urspr. byggnaden dock fortfarande avläsbar i volymer, material och färgsättning.

Trädgård / park

Karaktär	Äldre	<input type="checkbox"/>	Modern	<input checked="" type="checkbox"/>	Naturtomt	<input type="checkbox"/>
Status	Utmärkt	<input type="checkbox"/>	Bra	<input checked="" type="checkbox"/>	Dålig	<input type="checkbox"/>

Situationsplan

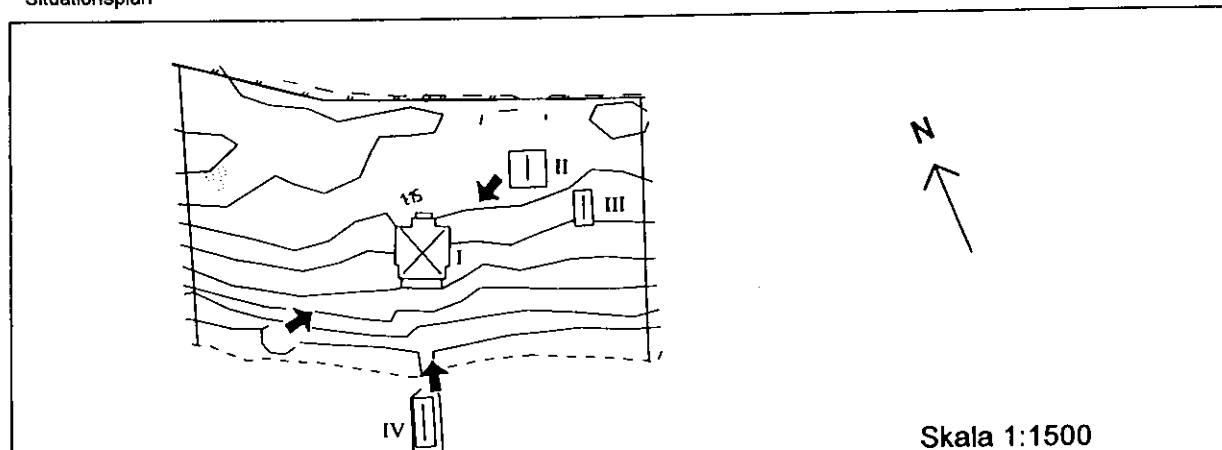

Värdeklass Värdefull		Färg Grön		Obj.nr. 2				
Fastighet Bogesund 1:16				Inv.datum 980324				
Adress Karlsuddsvägen 2				Film/neg.nr 1:31-33				
Ägare D E:son Malmberg, L Malmberg, I - L Rutberg, L Rutberg				Sign.				
Byggherre Hjalmar Löfquist		Arkitekt		Byggmästare Gustaf Wahlström				
Litteratur / källor			Fstgh.ägare har mer mtrl. <input checked="" type="checkbox"/>		Större undersökning önskvärd <input type="checkbox"/>			
Hus nr.	Funktion	Fasad-material	Färg	Taktäckn.	Grund	Alder	Dateringsgrund	Skador
I	Bostadshus	LFS/SLL	Br	1 T	Sh	c 1900	u	
II	Förråd	SLL	FR	Papp	-	?	-	
III	Båthus	Ply	G	Papp	Bt	1930t	b	
IV	Förråd	SLL	FR	Papp	-	?	-	
V	Lusthus	LFS	B	Papp	Bt	1980-t	b	
VI								

Byggnadsdetaljer - Färg

Hus nr.	Omfattning fönster / dörr	Fönsterbågar	Fönsterluckor	Skorsten/ar	Skorstens-behandling
I	Br/V	V	Gö	1	P
II	V	V	-	-	-
III	Gö	V	-	-	-
IV					
V	Gö	V	Gö	-	-
VI					

Karaktersdrag / status

Nationalromantisk villa med timmerimiterande panel. Kraftigt om- och tillbyggd, dels 1922, dels på 1970-talet. Idag olika typ av panel på de olika fasaderna. Välbevarad glasveranda med ursprungliga fönster.

Trädgård / park

Karaktär	Äldre <input checked="" type="checkbox"/>	Modern <input type="checkbox"/>	Naturtomt <input type="checkbox"/>
Status	Utmärkt <input type="checkbox"/>	Bra <input checked="" type="checkbox"/>	Dålig <input type="checkbox"/>

Situationsplan

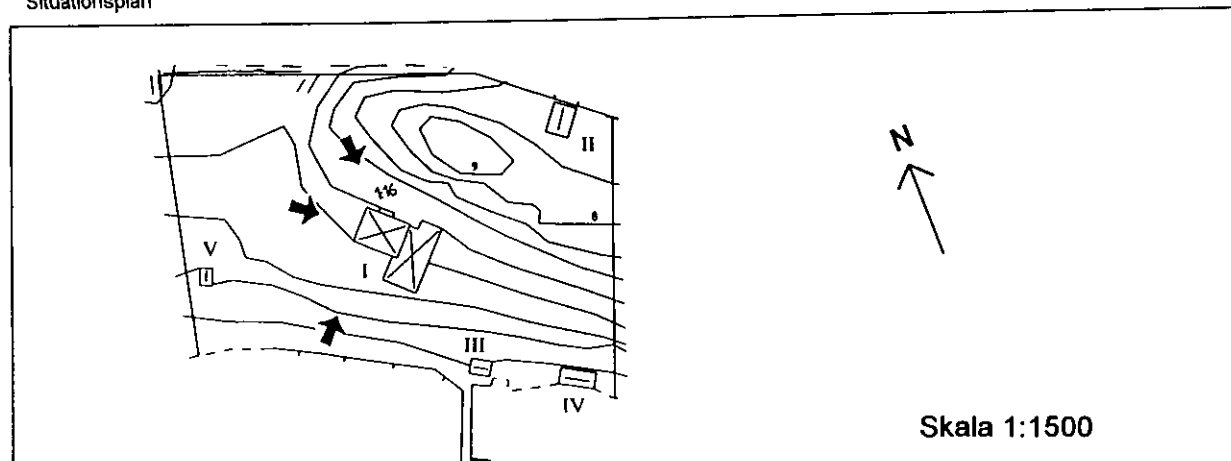

Värdeklass Saknar kulturhistorisk betydelse		Färg Vit		Obj.nr. 47				
Fastighet Bogesund 1:17				Inv.datum 980401				
Adress Karlsuddsvägen 51, Granliden				Film/neg.nr 5:12-14				
Ägare Madeleine von Rosen, Jan Wallmark				Sign. AF				
Byggherre		Arkitekt		Byggmästare				
Litteratur / källor Arrende-Aktiebolaget Karlsudds broschyr			Fstgh.ägare har mer mtrl. <input type="checkbox"/>		Större undersökning önskvärd <input type="checkbox"/>			
Hus nr.	Funktion	Fasad-material	Färg	Taktäckn.	Grund	Alder	Dateringsgrund	Skador
I	Bostadshus	LFS-E/sprit	V	P-Cu	Bt/Sh	1906	u	
II	Bostadshus	SLL	V	T-F	Sh	1920-t	b	
III	Hundhus	SFS-D	V	T-F	Bt	1978	u	
IV	Garage	SLL	V	T-F	Bt	1978	u	
V								
VI								

Byggnadsdetaljer - Färg

Hus nr.	Omfattning fönster / dörr	Fönsterbågar	Fönsterluckor	Skorsten/ar	Skorstens- behandling
I	V	V		1	Tg
II	V	V		1	Tg
III	V	V	V		
IV	V	V			
V					
VI					

Karaktärsdrag / status

Sekelskiftesvilla, utvidgad på 1960-talet med 1-vånings flyglar. Byggs just nu på med ytterligare en våning. Ursprungliga byggnaden inte längre urskiljbar. På tomten även ett relativt välbevarat mindre hus från ca 1920, i sig av kulturhistoriskt intresse.

Trädgård / park

Karaktär	Äldre <input type="checkbox"/>	Modern <input checked="" type="checkbox"/>	Naturtomt <input type="checkbox"/>
Status	Utmärkt <input type="checkbox"/>	Bra <input checked="" type="checkbox"/>	Dålig <input type="checkbox"/>

Situationsplan

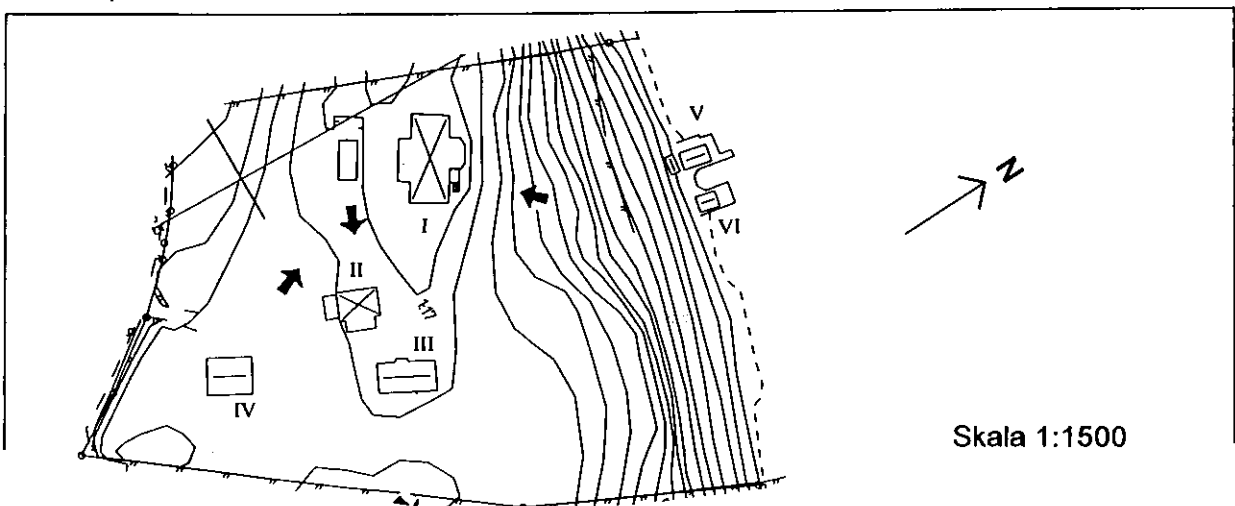

Värdeklass Intressant		Färg Gul		Obj.nr. 43				
Fastighet Bogesund 1:18				Inv.datum 980331				
Adress Karlsuddsvägen 48				Film/neg.nr 5:24-26				
Ägare Max Österberg, Milja Nicklén				Sign. AF				
Byggherre		Arkitekt		Byggmästare				
Litteratur / källor			Fstgh.ägare har mer mtrl. <input type="checkbox"/>		Större undersökning önskvärd <input type="checkbox"/>			
Hus nr.	Funktion	Fasad-material	Färg	Taktäckn.	Grund	Alder	Dateringsgrund	Skador
I	Bostadshus	Et	V	T-F	Sh	1909	u	
II	Garage	SSP	FR	Papp	Bt	1930-t	b	
III	Förråd	PlyLL	FR	Et	-	1930-t	b	
IV								
V								
VI								

Byggnadsdetaljer - Färg

Hus nr.	Omfattning fönster / dörr	Fönsterbågar	Fönsterluckor	Skorsten/ar	Skorstens- behandling
I	V	V		1	P
II					
III					
IV					
V					
VI					

Karaktärsdrag / status

Villa från 1909. Klädd med eternitplattor på 1950-talet. Fönstren bytta. Den ursprungliga byggnaden är trots div. utbyggnader avläsbar, där särskilt mängden av olika takfall är karakteristiskt för tiden.

Trädgård / park

Karaktär	Äldre <input type="checkbox"/>	Modern <input checked="" type="checkbox"/>	Naturtomt <input type="checkbox"/>
Status	Utmärkt <input type="checkbox"/>	Bra <input checked="" type="checkbox"/>	Dålig <input type="checkbox"/>

Situationsplan

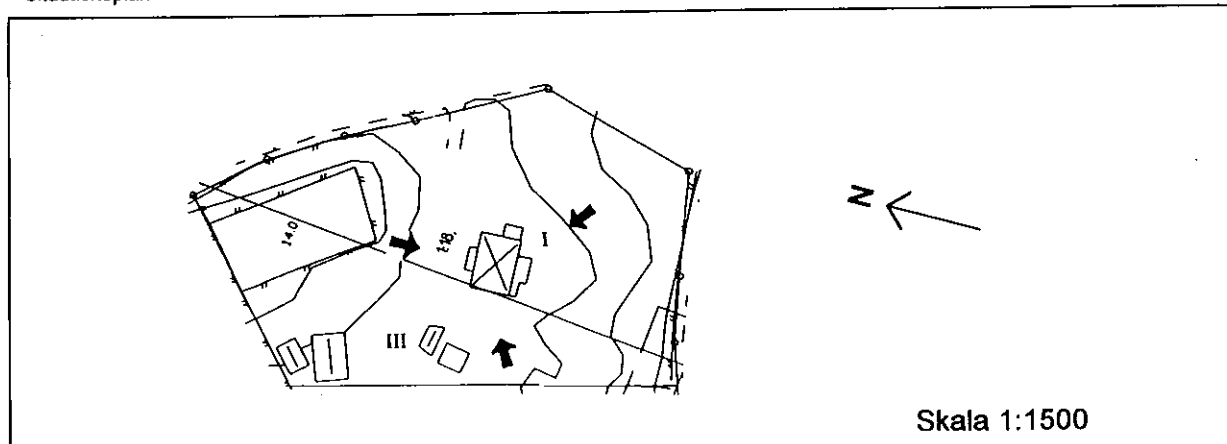

Värdeklass Intressant		Färg Gul		Obj.nr. 45				
Fastighet Bogesund 1:19				Inv.datum 980401				
Adress Karlsuddsvägen 47				Film/neg.nr 5:18-20				
Ägare Gunnel Forsberg				Sign. AF				
Byggherre C A Edholm		Arkitekt		Byggmästare J E Lindqvist				
Litteratur / källor			Fstgh.ägare har mer mtrl. <input checked="" type="checkbox"/>		Större undersökning önskvärd <input type="checkbox"/>			
Hus nr.	Funktion	Fasad-material	Färg	Taktäckn.	Grund	Alder	Dateringsgrund	Skador
I	Bostadshus	Et	Grå	2 T	Bt	1906	u	
II	Gäststuga	LFS-D	FR	Et	S	ca 1906	u	
III	Gäststuga	LFS-E	FR	2 T	Bt	ca 1906	u	
IV	Förråd	LFS-D	FR	Papp	HS	ca 1906	b	
V	Gäststuga	SFS-D	Gö	P-K	HS	1920-t	b	
VI	Båthus	SLL	FR	P-K	-	1940-t	b	

Byggnadsdetaljer - Färg

Hus nr.	Omfattning fönster / dörr	Fönsterbågar	Fönsterluckor	Skorsten/ar	Skorstens- behandling
I	V	V		1	Tg
II	V	V			
III	V	V			
IV					
V	V	V			
VI	V	V		1	P

Karaktärsdrag / status

Villa från 1906, ombyggd kring 1950 med bla. nya fönster och ny fasadl av eternit.

Volymen fortfarande i enlighet med ursprunget, notera snickeriet på gaveln. På tomten också flera äldre gäststugor och ekonomibyggnader.

Trädgård / park

Karaktär	Äldre <input checked="" type="checkbox"/>	Modern <input type="checkbox"/>	Naturtomt <input type="checkbox"/>
Status	Utmärkt <input type="checkbox"/>	Bra <input checked="" type="checkbox"/>	Dålig <input type="checkbox"/>

Situationsplan

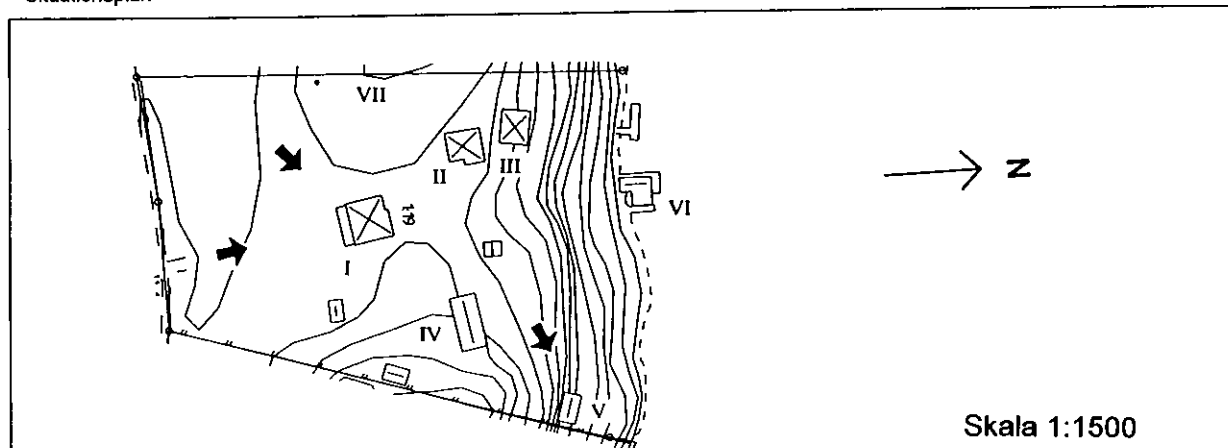

Värdeklass Intressant		Färg Gul		Obj.nr. 30				
Fastighet Bogesund 1:20				Inv.datum 980330				
Adress Karlsuddsvägen 35				Film/neg.nr 4:33-36				
Ägare Pirjo Tuulikki Shur				Sign. AF				
Byggherre		Arkitekt		Byggmästare				
Litteratur / källor Telemuseum			Fstgh.ägare har mer mtrl. <input type="checkbox"/>		Större undersökning önskvärd <input type="checkbox"/>			
Hus nr.	Funktion	Fasad-material	Färg	Taktäckn.	Grund	Alder	Daterings grund	Skador
I	Bostadshus	SFS-D	G	BT	Bt	1974	u	
II	Bostadshus	LFS-D	G	BT	HS	ca 1905	b	
III	Förråd	LSP	G	Papp	HS	ca 1905	b	
IV	Garage	SFS-D	G	P-K	Bt	1970-t	b	
V								
VI								

Byggnadsdetaljer - Färg

Hus nr.	Omfattning fönster / dörr	Fönsterbågar	Fönsterluckor	Skorsten/ar	Skorstens- behandling
I	Grå	V		1	P
II	V	V		1	Slät
III	V	Gö, Br		1	Tg
IV					
V					
VI					

Karaktärsdrag / status

OBS! (II): Äldre bostadshus inrymde Karlsudds första telefonstation. Förändrat med ny veranda, nya fönster och dörrar, takpannor av betong. Urspr. karaktär kvar i t.ex panelens växling mellan liggande och stående panel. Nya bostadshuset (I) från 1974, ej intressant.

Trädgård / park

Karaktär	Äldre <input checked="" type="checkbox"/>	Modern <input type="checkbox"/>	Naturtomt <input type="checkbox"/>
Status	Utmärkt <input type="checkbox"/>	Bra <input checked="" type="checkbox"/>	Dålig <input type="checkbox"/>

Situationsplan

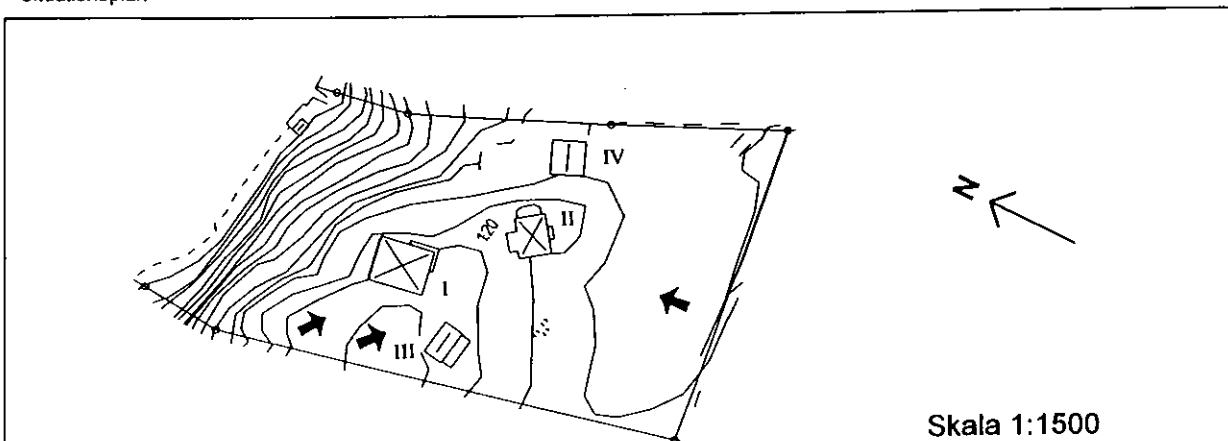

Värdeklass Intressant		Färg Gul		Obj.nr. 29				
Fastighet Bogesund 1:21				Inv.datum 980330				
Adress Karlsuddsvägen 29				Film/neg.nr 3:1-4				
Ägare Raul Asp				Sign. AF				
Byggherre		Arkitekt		Byggmästare				
Litteratur / källor			Fstgh.ägare har mer mtrl. <input type="checkbox"/>		Större undersökning önskvärd <input type="checkbox"/>			
Hus nr.	Funktion	Fasad-material	Färg	Taktäckn.	Grund	Alder	Dateringsgrund	Skador
I	Bostadshus	SLP	R	BT	Bt	1970-t	b	
II	Bostadshus	LFS-E	R	2 T	Sh	1910-t	b	
III	Gästst/förråd	LFS-E	R	P-K	Bt	1950-t	b	
IV	Förråd	SLL	R	P-K	BtP	1970-t	b	
V	Garage	SLP	R	BT	Bt	1970-t	b	
VI								

Byggnadsdetaljer - Färg

Hus nr.	Omfattning fönster / dörr	Fönsterbågar	Fönsterluckor	Skorsten/ar	Skorstens- behandling
I	V	Br		1	P
II	V	V		1	Tg
III	V	Gö		1	Tg
IV					
V					
VI					

Karaktärsdrag / status

Hus I: modern typhusvilla, mindre intressant. **OBS!** Hus II: ursprungliga bostadshuset från 1910-talet. Ombyggt med ny veranda, nya fönster och dörrar ca 1950. Volym, material och färgsättning bibehållna.

Trädgård / park

Karaktär	Äldre <input checked="" type="checkbox"/>	Modern <input type="checkbox"/>	Naturtomt <input type="checkbox"/>
Status	Utmärkt <input type="checkbox"/>	Bra <input checked="" type="checkbox"/>	Dålig <input type="checkbox"/>

Situationsplan

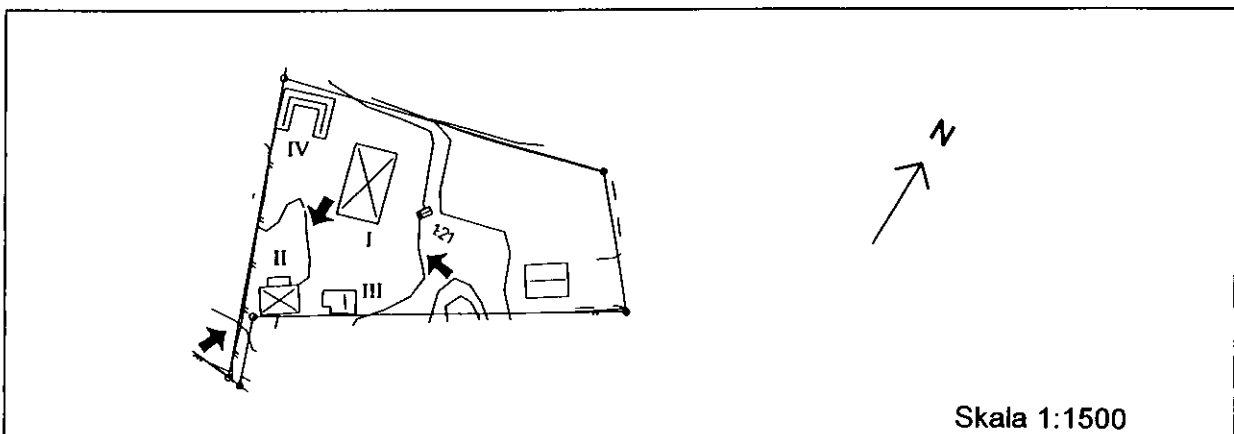

Skala 1:1500

Värdeklass Intressant		Färg Gul		Obj.nr. 3				
Fastighet Bogesund 1:22				Inv.datum 980324				
Adress Karlsuddsvägen 3				Film/neg.nr 1:28-30				
Ägare B Rimér, P A Rimér, E L Rimér				Sign. AF				
Byggherre		Arkitekt		Byggmästare				
Litteratur / källor			Fstgh.ägare har mer mtrl. <input type="checkbox"/>		Större undersökning önskvärd <input type="checkbox"/>			
Hus nr.	Funktion	Fasad-material	Färg	Taktäckn.	Grund	Alder	Dateringsgrund	Skador
I	Bostadshus	LFS	R	2 T	Bt	ca 1905	b	
II	Bostadshus	SLL	FR	Papp	S	1920-t	b	
III	Gäststuga	LFS	FR	Papp	Bt	1960-t	b	
IV	Förråd	LFS	R	Papp			b	
V	Båthus	SLP	FR	Papp	Bt	1960-t	b	
VI	Garage	Plyw	R	Papp	B + P	1930	b	

Byggnadsdetaljer - Färg

Hus nr.	Omfattning fönster / dörr	Fönsterbågar	Fönsterluckor	Skorsten/ar	Skorstens-behandling
I	V	V	B	1	Tg
II	V	B		1	P
III	V	B		1	Bt
IV	V	V	B	-	-
V					
VI					

Karaktersdrag / status

Villa från början av seklet av en typ som var vanlig på Karlsudd. Kraftigt förändrad 1962 med bla. tillbyggnad, nya fönster och detaljer. Färgsättning och något av den ursprungliga volymen bibehållen.

Trädgård / park

Karaktär	Äldre <input type="checkbox"/>	Modern <input checked="" type="checkbox"/>	Naturtomt <input type="checkbox"/>
Status	Utmärkt <input type="checkbox"/>	Bra <input checked="" type="checkbox"/>	Dålig <input type="checkbox"/>

Situationsplan

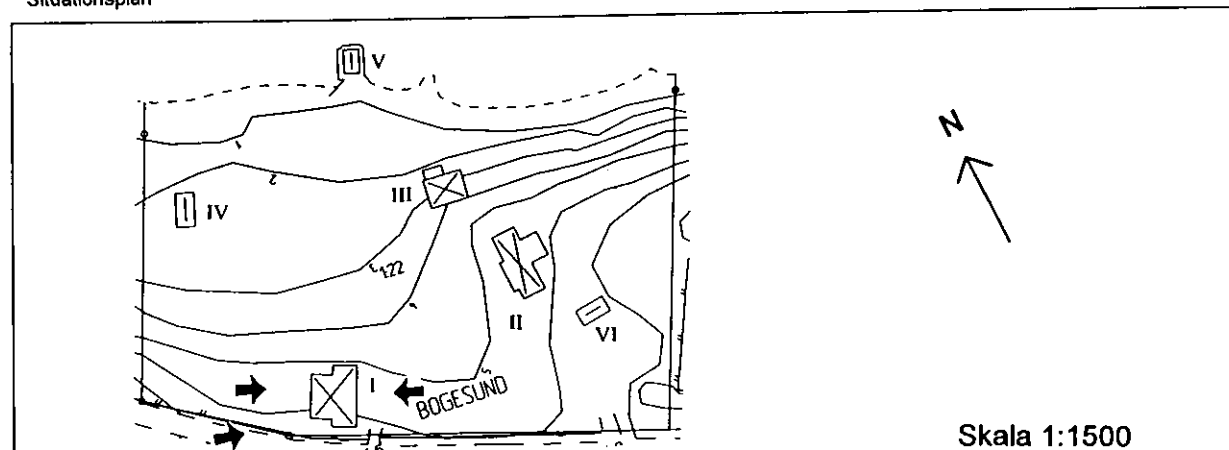

Värdeklass Värdefull		Färg Grön		Obj.nr. 1				
Fastighet Bogesund 1:23				Inv.datum 980324				
Adress Karlsuddsvägen 1				Film/neg.nr 1:34-36				
Ägare Alice V Karlsson / Per Wallin				Sign. AF				
Byggherre Fiskare Sigfrid Sundin		Arkitekt		Byggmästare				
Litteratur / källor				Fstgh.ägare har mer mtrl. <input checked="" type="checkbox"/>				
				Större undersökning önskvärd <input type="checkbox"/>				
Hus nr.	Funktion	Fasad-material	Färg	Taktäckn.	Grund	Alder	Dateringsgrund	Skador
I	Bostadshus	SLL	G	2 T	BT	1905	u	
II	Bostadshus	Sprit / LSP	G	2 T	Sh	1918	u	p, t, g
III	Gäststuga	LFS	R	2 T	B + P	1910	u	
IV	Gäststuga	LFS	R	P-K	B + P	1930	b	
V	Gäststuga	LFS	Br	P-K	B + P	1960-t	b	
VI	Verkstad	LFS	FR	2 T	B + P	1910	b	

Byggnadsdetaljer - Färg

Hus nr.	Omfattning fönster / dörr	Fönsterbågar	Fönsterluckor	Skorsten/ar	Skorstens-behandling
I	V	V	-	1	Tg
II	V	V	-	1	Tg
III	V	V	-	-	-
IV	V	V	-	1	P
V	V	V	-	-	-
VI	V	V	-	-	-

Karaktersdrag / status

Hus I: ursprungliga bostadshuset, tillbyggt ca 1920 och förändrat igen ca 1950, med bla. nya fönster.

Hus II: en i det närmaste helt orörd mindre 1910-talsvilla, dock med senare spritputs på fasadens

nedre del. Tyvärr i dåligt skick. Hus III o IV ursprungligen byggda för fiskardrängar, senare ombyggda.

Trädgård / park

Karaktär	Äldre <input type="checkbox"/>	Modern <input checked="" type="checkbox"/>	Naturtomt <input type="checkbox"/>
Status	Utmärkt <input type="checkbox"/>	Bra <input checked="" type="checkbox"/>	Dålig <input type="checkbox"/>

Situationsplan

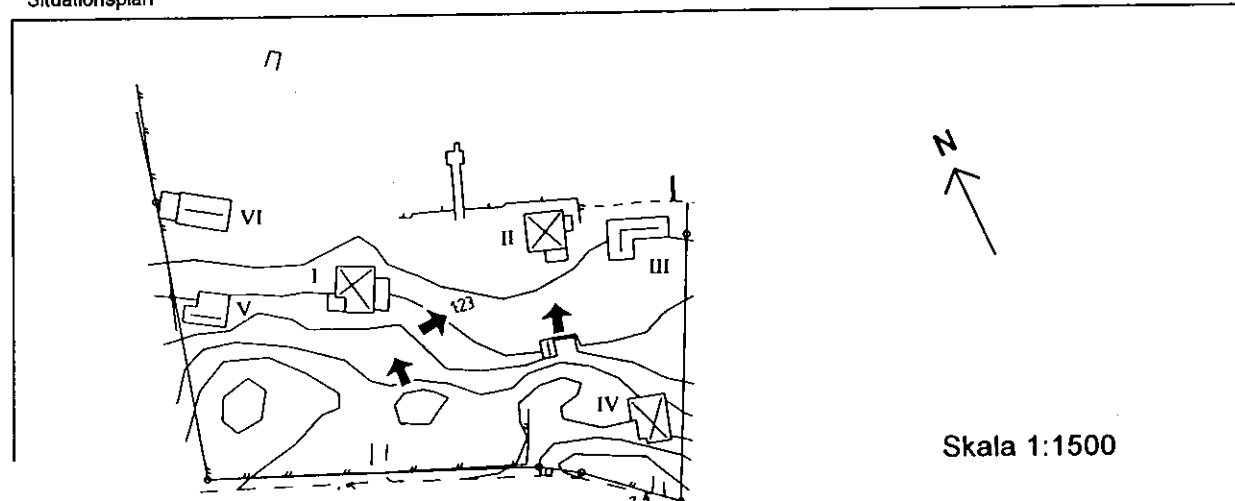

Värdeklass Omistlig		Färg Röd		Obj.nr. 24				
Fastighet Bogesund 1:24				Inv.datum 980330				
Adress Karlsuddsvägen 24 B				Film/neg.nr 3:18-20				
Ägare Sven-Olof Kviman, Gun Sandahl				Sign. AF				
Byggherre Bankir Öhman		Arkitekt		Byggmästare				
Litteratur / källor			Fstgh.ägare har mer mtrl. <input type="checkbox"/>		Större undersökning önskvärd <input type="checkbox"/>			
Hus nr.	Funktion	Fasad-material	Färg	Taktäckn.	Grund	Alder	Daterings grund	Skador
I	Bostadshus	LFS-E	G	2 T	HS	1904	u	
II	Garage	SLP	G	2 T	Bt	1970-t	b	
III								
IV								
V								
VI								

Byggnadsdetaljer - Färg

Hus nr.	Omfattning fönster / dörr	Fönsterbågar	Fönsterluckor	Skorsten/ar	Skorstens-behandling
I	V	V		1	Tg
II	V	V			
III					
IV					
V					
VI					

Karaktärsdrag / status

Asymmetrisk sekelskiftesvilla med schweizerstilsdrag. Huvudbyggnad för fastighet idag uppstyckad i tre. Något förändrad ca 1920 med bla. nya fönster. Ny glasveranda tillbyggd 1997, något stum. Trots förändringarna är den ursprungliga karaktären i stort sett bevarad.

Trädgård / park

Karaktär	Äldre <input checked="" type="checkbox"/>	Modern <input type="checkbox"/>	Naturtomt <input type="checkbox"/>
Status	Utmärkt <input type="checkbox"/>	Bra <input checked="" type="checkbox"/>	Dålig <input type="checkbox"/>

Situationsplan

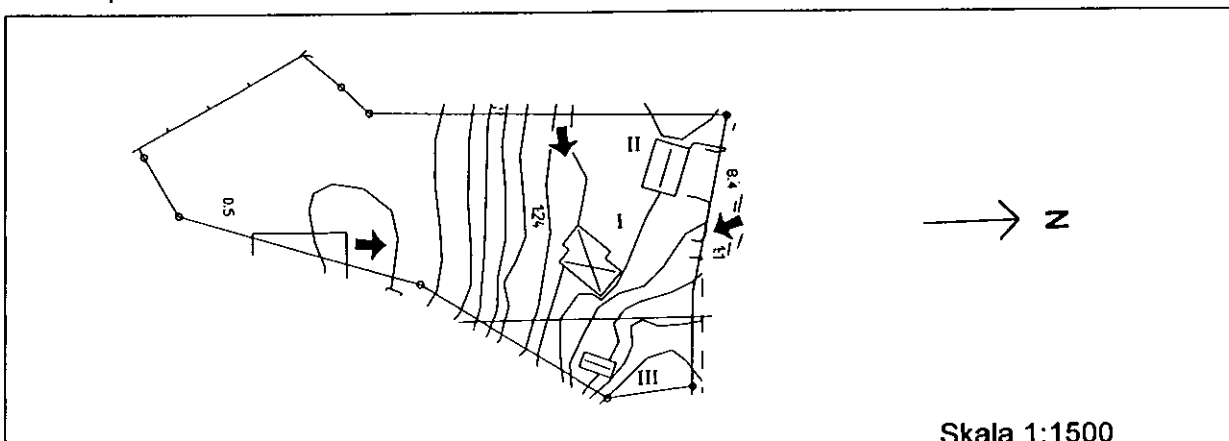

Skala 1:1500

Värdeklass Saknar kulturhistorisk betydelse		Färg Vit		Obj.nr. 18				
Fastighet Bogesund 1:25				Inv.datum 980326				
Adress Karlsuddsvägen 18				Ffilm/neg.nr 2:2-5				
Ägare Bo Voss-Schrader				Sign. AF				
Byggherre Bo Voss-Schrader		Arkitekt		Byggmästare				
Litteratur / källor			Fstgh.ägare har mer mtrl. <input checked="" type="checkbox"/>		Större undersökning önskvärd <input type="checkbox"/>			
Hus nr.	Funktion	Fasad-material	Färg	Taktäckn.	Grund	Alder	Dateringsgrund	Skador
I	Bostadshus	Tg	Br	BT	Bt	1970-t	b	
II	Förråd	SLL	FR	Papp	HS	1910-t	b	
III	Förråd	SLL	FR	Papp	HS	1920-t	b	
IV	Båthus	SLP	FR	Papp	-	1970-t	b	
V								
VI								

Byggnadsdetaljer - Färg

Hus nr.	Omfattning fönster / dörr	Fönsterbågar	Fönsterluckor	Skorsten/ar	Skorstens- behandling
I	Br	Br		1	P
II	V	V			
III	V	V			
IV	V	V			
V					
VI					

Karaktärsdrag / status

Stor tegelvilla som med sin souterrainlösning anpassar sig relativt väl till den kuperade terrängen. Materialmässigt dock främmande i miljön. Ersatte trävilla från 1905.

Trädgård / park

Karaktär	Äldre <input type="checkbox"/>	Modern <input checked="" type="checkbox"/>	Naturtomt <input type="checkbox"/>
Status	Utmärkt <input type="checkbox"/>	Bra <input checked="" type="checkbox"/>	Dålig <input type="checkbox"/>

Situationsplan

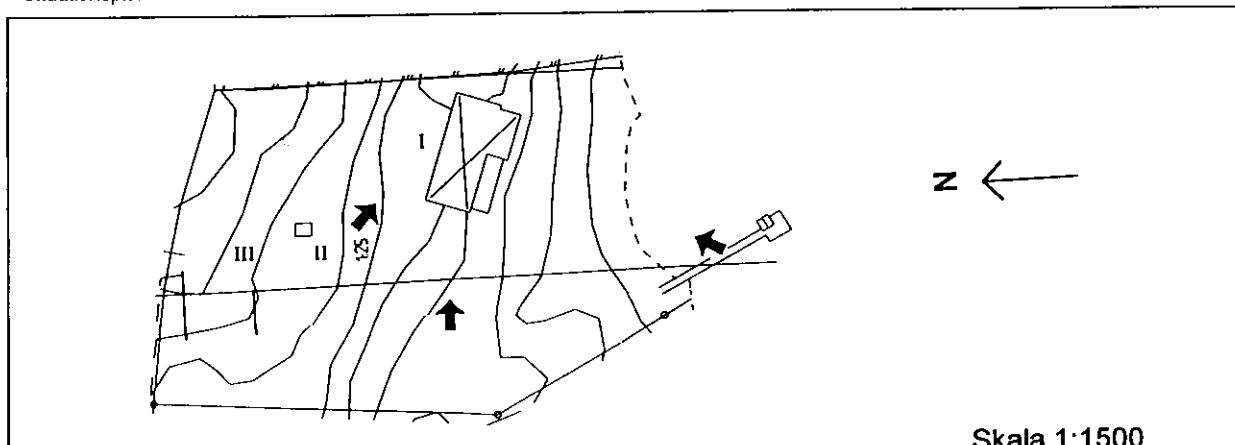

Skala 1:1500

Värdeklass Omistlig		Färg Röd		Obj.nr. 20				
Fastighet Bogesund 1:26				Inv.datum 980327				
Adress Karlsuddsvägen 21				Film/neg.nr 3:30-33				
Ägare Lars Hallström				Sign. AF				
Byggherre		Arkitekt Agi Lindegren		Byggmästare				
Litteratur / källor			Fstgh.ägare har mer mtrl. <input checked="" type="checkbox"/>		Större undersökning önskvärd <input type="checkbox"/>			
Hus nr.	Funktion	Fasad-material	Färg	Taktäckn.	Grund	Alder	Daterings grund	Skador
I	Bostadshus	LFS-E	FR	2T	Sh	1904	u	
II	Gäststuga	LFS-E	FR	Papp	Hs	1930-t	b	
III	Förråd	S/LFS-D	FR	Papp	Bt	1970-t	b	
IV								
V								
VI								

Byggnadsdetaljer - Färg

Hus nr.	Omfattning fönster / dörr	Fönsterbågar	Fönsterluckor	Skorsten/ar	Skorstens- behandling
I	V	V		2	Tg
II	V	V			
III	FR				
IV					
V					
VI					

Karaktärsdrag / status

Mycket välbevarad nationalromantisk villa med jugenddrag, ritad av Agi Lindegren.

Detaljer och material bevarade, nya fönster lika ursprungliga. Välbevarad stor glasveranda.

Utmärkt representant för det tidiga 1900-talets sommarvillor på Karlsudd.

Trädgård / park

Karaktär	Äldre <input checked="" type="checkbox"/>	Modern <input type="checkbox"/>	Naturtomt <input type="checkbox"/>
Status	Utmärkt <input type="checkbox"/>	Bra <input checked="" type="checkbox"/>	Dålig <input type="checkbox"/>

Situationsplan

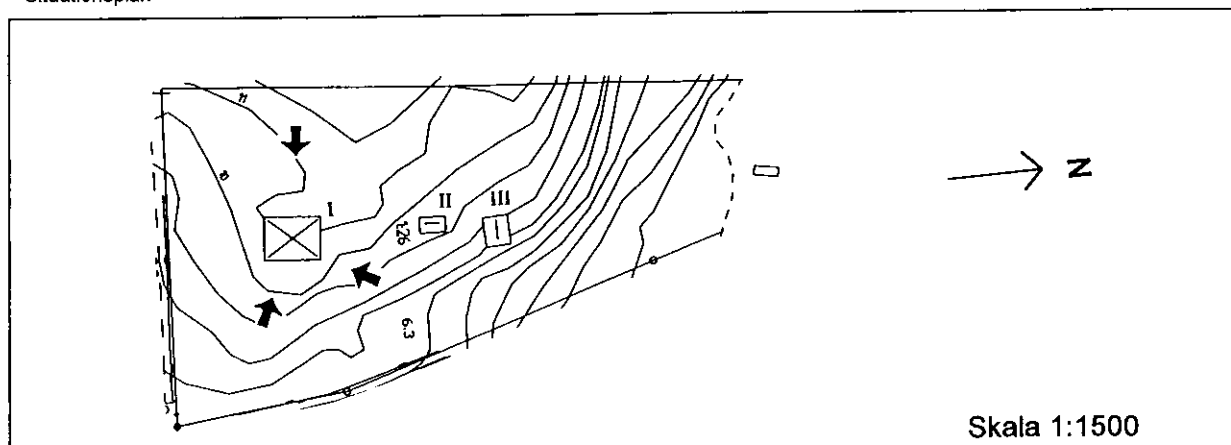

Värdeklass Värdefull		Färg Grön		Obj.nr. 37				
Fastighet Bogesund 1:27				Inv.datum 980331				
Adress Karlsuddsvägen 34, Varvskontoret, Björkliden				Film/neg.nr 4:10-14				
Ägare Staffan Vinell, Thomas Vinell				Sign. AF				
Byggherre		Arkitekt		Byggmästare				
Litteratur / källor			Fstgh.ägare har mer mtrl. <input type="checkbox"/>		Större undersökning önskvärd <input type="checkbox"/>			
Hus nr.	Funktion	Fasad-material	Färg	Taktäckn.	Grund	Ålder	Daterings grund	Skador
I	Bostadshus	LFS-E	FR	1 T	HS	1844	i	
II	Gäststuga	LFS-E	FR	1 T	HS	1920-t	b	
III	Förråd	LSP	FR	Papp	HS	1920-t	b	
IV	Gäststuga	Fjäll	FR	Papp	BtP	1970-t	b	
V	Garage	SLL	FR	Papp	HS	ca 1930	b	
VI	Gäststuga	SLL	FR	2 T	BtP	1920-t	b	

Byggnadsdetaljer - Färg

Hus nr.	Omfattning fönster / dörr	Fönsterbågar	Fönsterluckor	Skorsten/ar	Skorstens-behandling
I	V	V		2	Slät
II	V	V		1	Slät
III	FR	-			
IV	V	V			
V	S	-			
VI	V	V			

Karaktersdrag / status

Stuga från 1844. Tidigare varvskontor. Om- och tillbyggd vid flera tillfällen. Intressanta inslag från 1920-talet. Notera verandan mot havet med dess snickeridetaljer, samt garaget. Urspr. byggnaden tydligast från sjösidan.

Trädgård / park

Karaktär	Äldre <input checked="" type="checkbox"/>	Modern <input type="checkbox"/>	Naturtomt <input type="checkbox"/>
Status	Utmärkt <input type="checkbox"/>	Bra <input type="checkbox"/>	Dålig <input checked="" type="checkbox"/>

Situationsplan

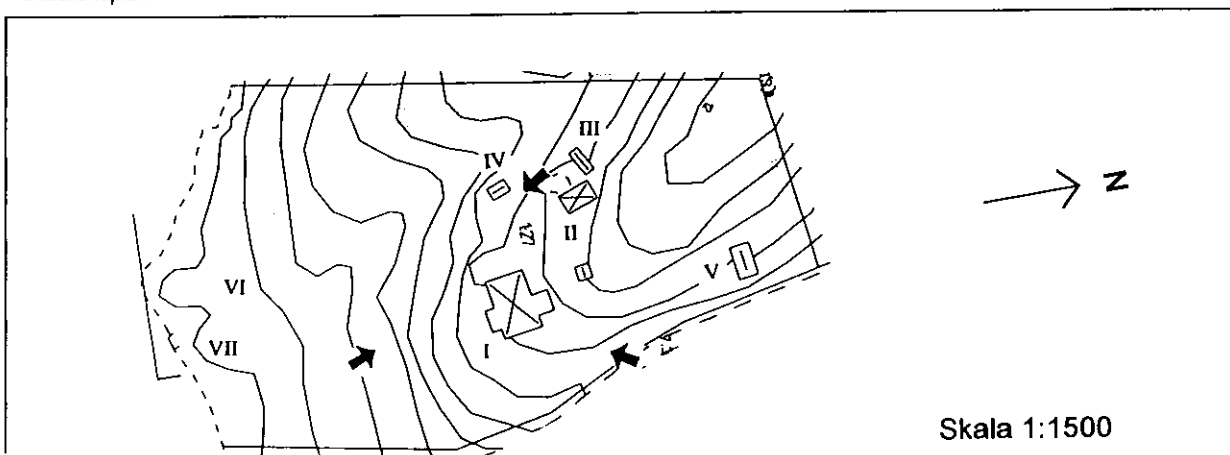

Värdeklass Intressant		Färg Gul		Obj.nr. 36				
Fastighet Bogesund 1:28				Inv.datum 980331				
Adress Karlsuddsvägen 36				Film/neg.nr 4:15-17				
Ägare Mikael Abrahamsson				Sign. AF				
Byggherre		Arkitekt		Byggmästare				
Litteratur / källor			Fstgh.ägare har mer mtrl. <input type="checkbox"/>		Större undersökning önskvärd <input type="checkbox"/>			
Hus nr.	Funktion	Fasad-material	Färg	Taktäckn.	Grund	Ålder	Dateringsgrund	Skador
I	Bostadshus	LFS-E/SPS	G	P	Sh	1903	u	
II	Gäststuga	LFS-D	G	2 T	BtP	1960-t	u	
III	Garage	SPS	G	Papp	Sh	1960-t	u	
IV								
V								
VI								

Byggnadsdetaljer - Färg

Hus nr.	Omfattning fönster / dörr	Fönsterbågar	Fönsterluckor	Skorsten/ar	Skorstens- behandling
I	V	V		1	P
II	V	V			
III	V	V			
IV					
V					
VI					

Karaktärsdrag / status

Voluminös jugendvilla. Ombyggd på 1960-talet. Nu under en ambitiös renovering som dock inte har för avsikt att helt återskapa det ursprungliga utseendet

Trädgård / park

Karaktär	Äldre <input checked="" type="checkbox"/>	Modern <input type="checkbox"/>	Naturtomt <input type="checkbox"/>
Status	Utmärkt <input type="checkbox"/>	Bra <input checked="" type="checkbox"/>	Dålig <input type="checkbox"/>

Situationsplan

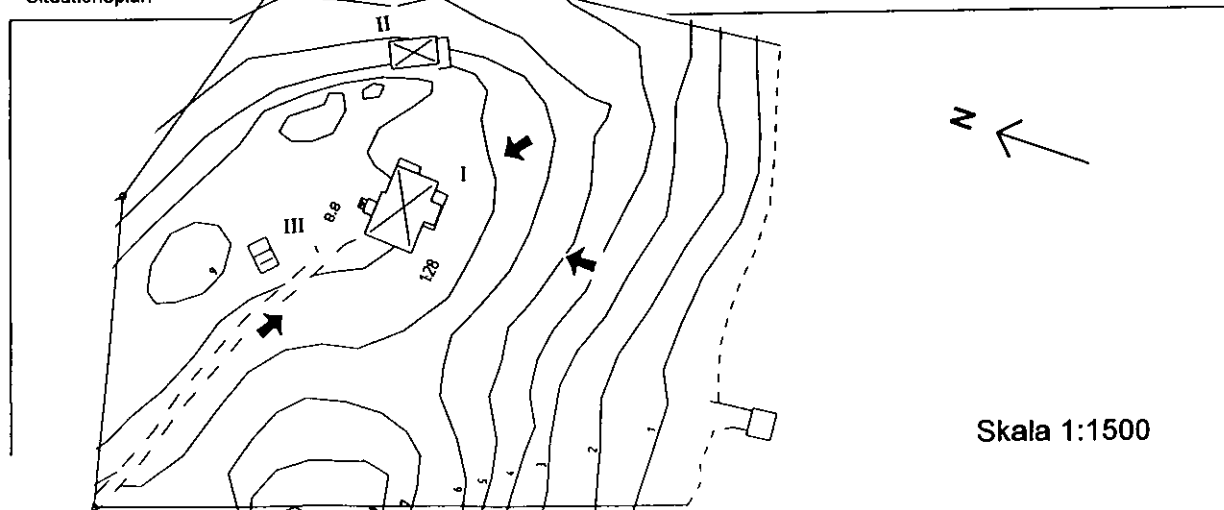

Värdeklass Intressant		Färg Gul		Obj.nr. 44				
Fastighet Bogesund 1:30				Inv.datum 980331				
Adress Karlsuddsvägen 50				Film/neg.nr 5:21-23				
Ägare Mikael Löfroth, Eva C Leijon Löfroth				Sign. AF				
Byggherre		Arkitekt		Byggmästare				
Litteratur / källor			Fstgh.ägare har mer mtrl. <input type="checkbox"/>		Större undersökning önskvärd <input type="checkbox"/>			
Hus nr.	Funktion	Fasad-material	Färg	Taktäckn.	Grund	Alder	Daterings grund	Skador
I	Bostadshus	Et	V	1 T	Bt	1920-t	b	
II	Förråd	Et	V	1 T	Bt	1920-t	b	
III	Förråd	S/LSP	Gö	P-K	-	?		
IV	Förråd	SSP	R	P-K	-	?		
V								
VI								

Byggnadsdetaljer - Färg

Hus nr.	Omfattning fönster / dörr	Fönsterbågar	Fönsterluckor	Skorsten/ar	Skorstens- behandling
I	Gö	V		1	P
II	Gö	V			
III	-	-			
IV	S	V			
V					
VI					

Karaktärsdrag / status

Liten charmig byggnad på kvadratisk plan med valmat tegeltak. Ursprungliga huskroppens karaktär bevarad, även om den senare fasadbeklädnaden av eternit förändrar uttrycket.

Trädgård / park

Karaktär	Äldre <input type="checkbox"/>	Modern <input checked="" type="checkbox"/>	Naturtomt <input type="checkbox"/>
Status	Utmärkt <input type="checkbox"/>	Bra <input checked="" type="checkbox"/>	Dålig <input type="checkbox"/>

Situationsplan

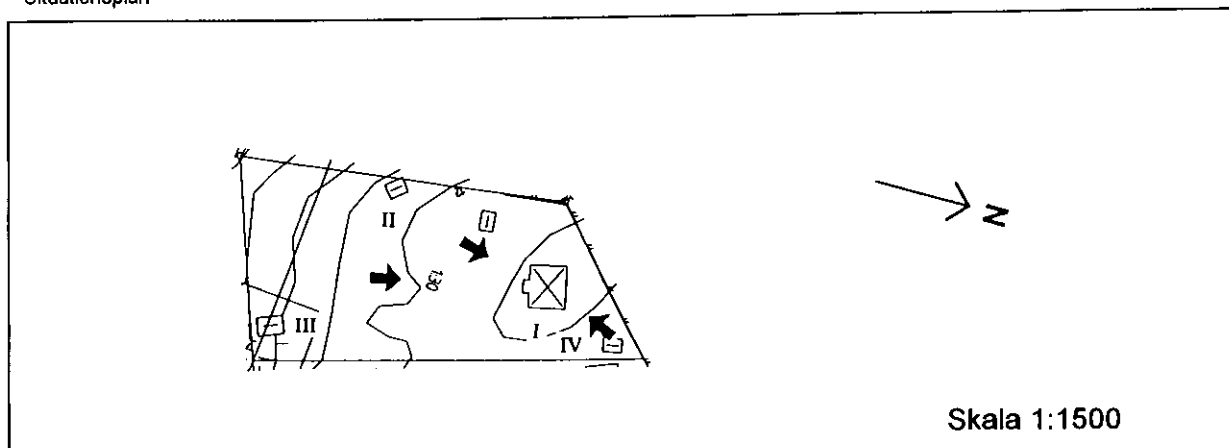

Värdeklass		Saknar kulturhistorisk betydelse		Färg		Vit		Obj.nr.		62	
Fastighet								Inv.datum			
Bogesund 1:31								980403			
Adress								Film/neg.nr			
Karlsuddsvägen 75								7:30-32			
Ägare								Sign.			
Bodil Larsson Platell								AF			
Byggherre				Arkitekt				Byggmästare			
Litteratur / källor						Fstgh.ägare har mer mtrf.		<input type="checkbox"/>		Större undersökning önskvärd	
<input type="checkbox"/>		<input type="checkbox"/>		<input type="checkbox"/>		<input type="checkbox"/>		<input type="checkbox"/>		<input type="checkbox"/>	
Hus nr.	Funktion	Fasad-material	Färg	Taktäckn.	Grund	Alder	Dateringsgrund	Skador			
I	Bostadshus	SLL	G	2 T	Bt	ca 1910	b				
II	Garage	SLL	G	2 T	Bt	1980	u				
III	Gäststuga	SLL	G	2 T	BtP	1980	u				
IV											
V											
VI											

Byggnadsdetaljer - Färg

Hus nr.	Omfattning fönster / dörr	Fönsterbågar	Fönsterluckor	Skorsten/är	Skorstens- behandling
I	V	V		1	Tg
II	V	V			
III	V	V			
IV					
V					
VI					

Karaktärsdrag / status

Mindre villa, ursprungligen från 1910-talet. Var då personalbostad till nuv. 1:68. Ombyggd vid flera tillfällen: ca 1950, 1979-80, 1991. Byggnaden har förlängts åt söder. Nya fönster, ny panel, ny färgsättning.

Trädgård / park

Karaktär	Äldre	<input type="checkbox"/>	Modern	<input checked="" type="checkbox"/>	Naturtomt	<input type="checkbox"/>
Status	Utmärkt	<input type="checkbox"/>	Bra	<input checked="" type="checkbox"/>	Dålig	<input type="checkbox"/>

Situationsplan

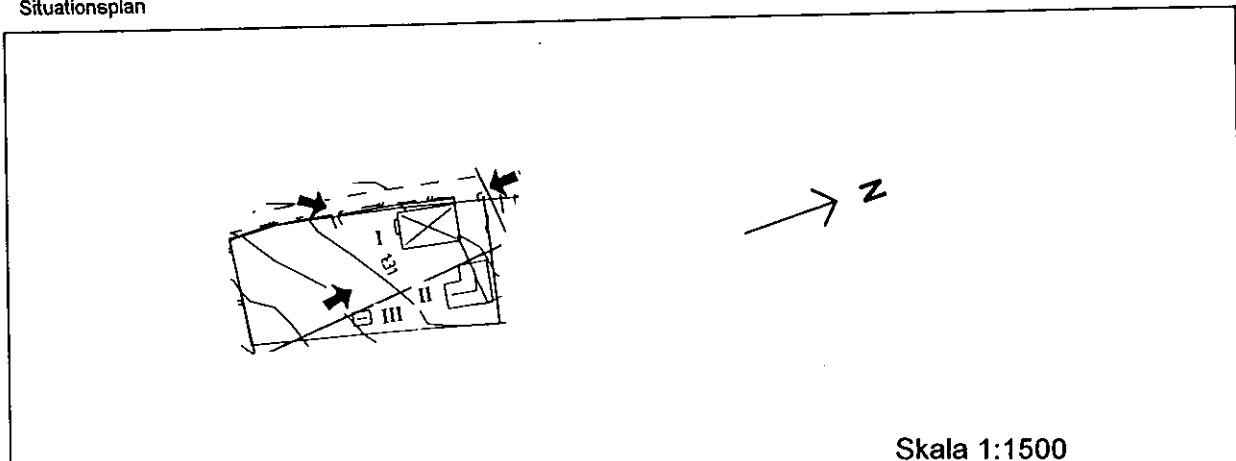

Skala 1:1500

Värdeklass Saknar kulturhistorisk betydelse		Färg Vit		Obj.nr. 5				
Fastighet Bogesund 1:32				Inv.datum 980324				
Adress Karlsuddsvägen 5				Film/neg.nr 1:22-24				
Ägare Gerd Sundhed				Sign. AF				
Byggherre		Arkitekt		Byggmästare				
Litteratur / källor			Fstgh.ägare har mer mtrl. <input type="checkbox"/>		Större undersökning önskvärd <input type="checkbox"/>			
Hus nr.	Funktion	Fasad-material	Färg	Taktäckn.	Grund	Alder	Daterings grund	Skador
I	Bostadshus	LFS/Tg	Grå	2 T	Bt	1910-t	b	
II	Gäststuga	LFS	Grå	Papp	Bt	1970-t	b	
III	Gäststuga	StockP	Grå	Papp	BtP	1980-t	b	
IV	Badhus	LFS	Grå	Papp	-	1970-t	b	
V								
VI								

Byggnadsdetaljer - Färg

Hus nr.	Omfattning fönster / dörr	Fönsterbågar	Fönsterluckor	Skorsten/ar	Skorstens- behandling
I	V	V	-	2	Tg
II	V	V	-		
III	V	V	-		
IV	V	V	-		
V					
VI					

Karaktärsdrag / status

Oväntad konstellation med träbyggnad från 1910-talet och modern tegelarkitektur.
Ursprungliga byggnaden med sitt brutna tak fortfarande avläsbar.
Dock med ny färgsättning och nya fönster.

Trädgård / park

Karaktär	Äldre <input type="checkbox"/>	Modern <input checked="" type="checkbox"/>	Naturtomt <input type="checkbox"/>
Status	Utmärkt <input type="checkbox"/>	Bra <input checked="" type="checkbox"/>	Dålig <input type="checkbox"/>

Situationsplan

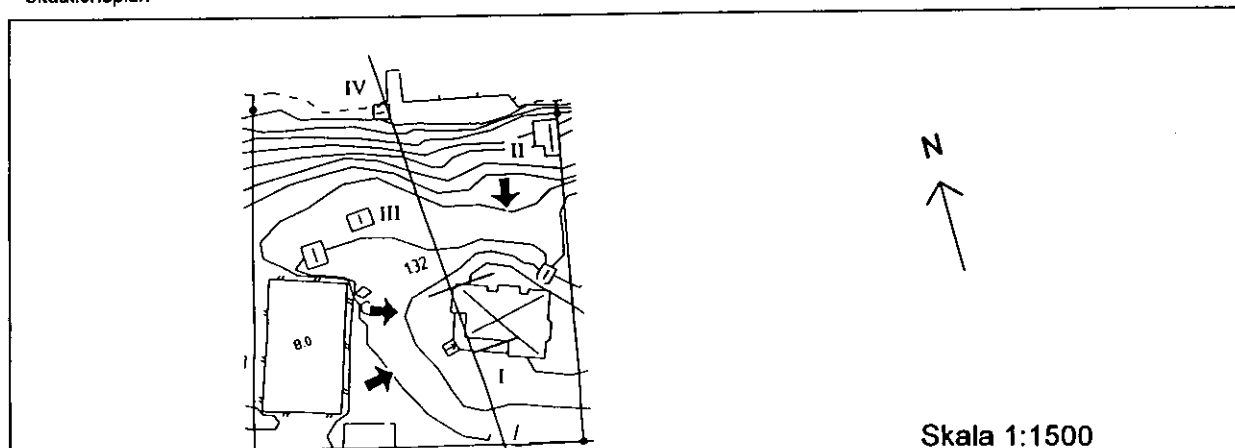

Värdeklass Intressant					Färg Gul			Obj.nr. 7	
Fastighet Bogesund 1:33							Inv.datum 980324		
Adress Karlsuddsvägen 7							Film/neg.nr 1:15-17		
Ägare J Wanatowski							Sign. AF		
Byggherre			Arkitekt		Byggmästare				
Litteratur / källor					Fstgh.ägare har mer mtrl. <input type="checkbox"/>		Större undersökning önskvärd <input type="checkbox"/>		
Hus nr.	Funktion	Fasad-material	Färg	Taktäckn.	Grund	Alder	Dateringsgrund	Skador	
I	Bostadshus	SLL	Br	P-T	Bt	1960	b		
II	Gäststuga	Fjäll	Br	P-K	B+P	1970-t	b		
III									
IV									
V									
VI									

Byggnadsdetaljer - Färg

Hus nr.	Omfattning fönster / dörr	Fönsterbågar	Fönsterluckor	Skorsten/ar	Skorstens-behandling
I	Gö	Grå	-	1	T
II	Grå	Grå	-	-	-
III					
IV					
V					
VI					

Karaktärsdrag / status

Sportstuga från ca 1960 i relativt oförändrat skick, dock omlagt tak. En god representant för efterkrigstidens etableringsvåg av sportstugor på Karlsudd.

Trädgård / park

Karaktär	Äldre <input type="checkbox"/>	Modern <input type="checkbox"/>	Naturtomt <input checked="" type="checkbox"/>
Status	Utmärkt <input type="checkbox"/>	Bra <input checked="" type="checkbox"/>	Dålig <input type="checkbox"/>

Situationsplan

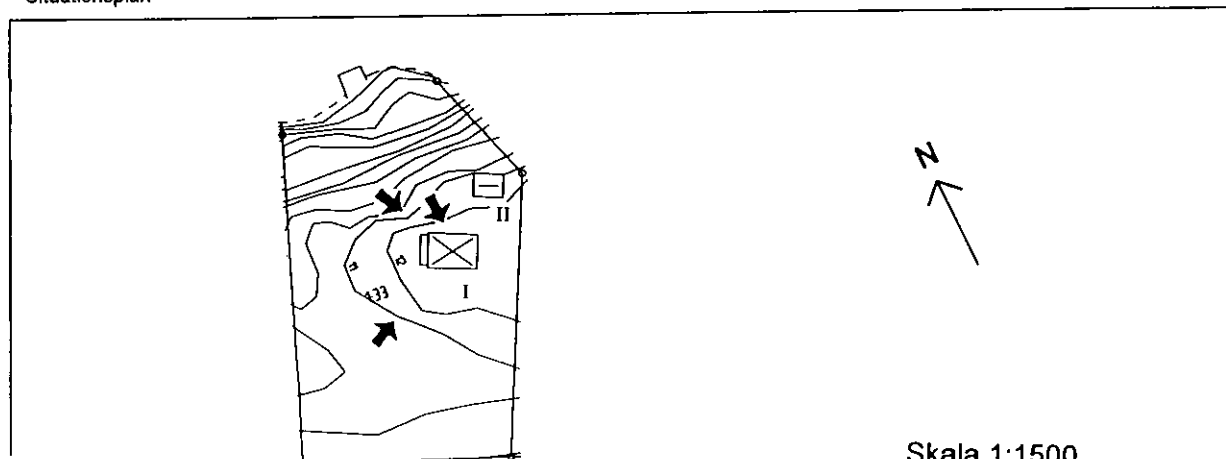

Skala 1:1500

Värdeklass Intressant		Färg Gul		Obj.nr. 9				
Fastighet Bogesund 1:34				Inv.datum 980326				
Adress Karlsuddsvägen 9				Filtm/neg.nr 2:34-36				
Ägare Lena Rudler				Sign. AF				
Byggherre		Arkitekt		Byggmästare				
Litteratur / källor			Fstgh.ägare har mer mtrl. <input type="checkbox"/>		Större undersökning önskvärd <input type="checkbox"/>			
Hus nr.	Funktion	Fasad-material	Färg	Taktäckn.	Grund	Alder	Daterings grund	Skador
I	Bostadshus	SLL	FR	2 T	Bt	1950-t	b	
II	Friggebod	SLP	FR	TP	BtP	1990-t	b	
III	Gäststuga	SSP	FR	Papp	BtP	1950-t	b	
IV								
V								
VI								

Byggnadsdetaljer - Färg

Hus nr.	Omfattning fönster / dörr	Fönsterbågar	Fönsterluckor	Skorsten/ar	Skorstens- behandling
I	V	V	-	1	Tg
II	V	V	-	-	
III	V	V	-	-	
IV					
V					
VI					

Karaktärsdrag / status

Enkel och trevlig sort, med den i området vanliga kombinationen av faluröd locklistpanel, vita snickerier och tegeltak. Tidstypisk med sin verandautbyggnad med tegelpelare och enkla fönster - dock med smärre ombyggnader.

Trädgård / park

Karaktär	Äldre <input checked="" type="checkbox"/>	Modern <input type="checkbox"/>	Naturtomt <input checked="" type="checkbox"/>
Status	Utmärkt <input type="checkbox"/>	Bra <input checked="" type="checkbox"/>	Dålig <input type="checkbox"/>

Situationsplan

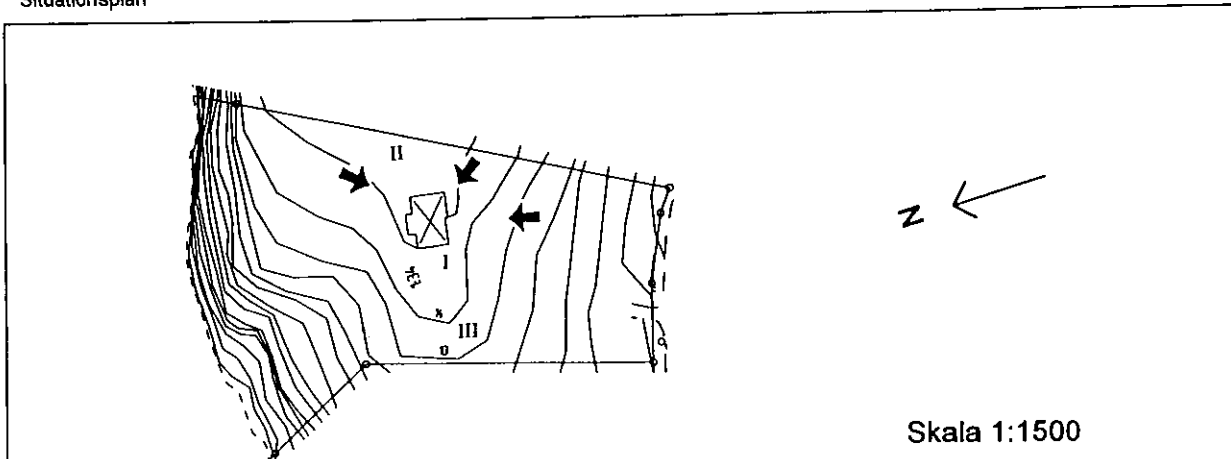

Värdeklass	Saknar kulturhistorisk betydelse	Färg	Vit	Obj.nr.	8
------------	----------------------------------	------	-----	---------	---

Fastighet				Bogesund 1:35		Inv.datum		980324		
Adress				Karlsuddsvägen 8		Film/neg.nr		1:12-14		
Ägare				Sten-Öje & Barbro Francke		Sign.		AF		
Byggherre		Arkitekt			Byggmästare					
Litteratur / källor					Fasgh.ägare har mer mtrl.		<input type="checkbox"/>		Större undersökning önskvärd <input type="checkbox"/>	
Hus nr.	Funktion	Fasad-material	Färg	Taktäckn.	Grund	Alder	Daterings grund	Skador		
I	Bostadshus	Slät	Grå	BT	Bt	ca 1960	b			
II										
III										
IV										
V										
VI										

Byggnadsdetaljer - Färg

Hus nr.	Omfattning fönster / dörr	Fönsterbågar	Fönsterluckor	Skorsten/ar	Skorstens- behandling
I	Br	Br	-	2	P
II					
III					
IV					
V					
VI					

Karaktärsdrag / status

Villa från ca 1960, i det närmaste oförändrad. Otypisk för området i och med sin putsade fasad och villaartade känsla.

Trädgård / park

Karaktär	Äldre <input type="checkbox"/>	Modern <input type="checkbox"/>	Naturtomt <input checked="" type="checkbox"/>
Status	Utmärkt <input type="checkbox"/>	Bra <input type="checkbox"/>	Dålig <input checked="" type="checkbox"/>

Situationsplan

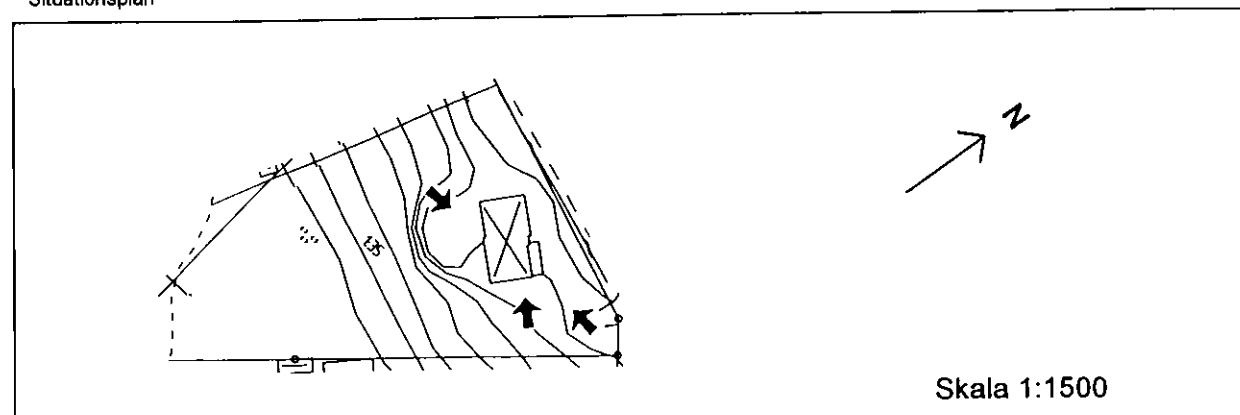

Värdeklass Saknar kulturhistorisk betydelse		Färg Vit	Obj.nr. 10					
Fastighet Bogesund 1:36			Inv.datum 980326					
Adress Karlsuddsvägen 10			Film/neg.nr 2:31-33					
Ägare Maria Rylander, Martin Rylander			Sign. AF					
Byggherre		Arkitekt	Byggmästare					
Litteratur / källor		Fstgh.ägare har mer mtrl. <input type="checkbox"/>		Större undersökning önskvärd <input type="checkbox"/>				
Hus nr.	Funktion	Fasad-material	Färg	Taktäckn.	Grund	Alder	Daterings grund	Skador
I	Bostadshus	PlyLL	FR	2 T	S	1920-t	Omb	
II	Förråd/gästst.	LSP	FR	P-K	BtP	ca 1930	b	f
III	Vedskjul	SLP	FR	P-K	-	-		
IV								
V								
VI								

Byggnadsdetaljer - Färg

Hus nr.	Omfattning fönster / dörr	Fönsterbågar	Fönsterluckor	Skorsten/ar	Skorstens- behandling
I	Gö	V	-	1	P
II	Gö	V	-	-	-
III					
IV					
V					
VI					

Karaktärsdrag / status

Sportstuga, tidig sort, ombyggd något senare. Trots enkel utformning och flera ombyggnader charmfull och med viss ursprunglig karaktär kvar. Vissa välbevarade detaljer som t.ex. fönsterbeslag. Ny altan mindre väl anpassad.

Trädgård / park

Karaktär	Äldre <input checked="" type="checkbox"/>	Modern <input checked="" type="checkbox"/>	Naturtomt <input type="checkbox"/>
Status	Utmärkt <input type="checkbox"/>	Bra <input checked="" type="checkbox"/>	Dålig <input type="checkbox"/>

Situationsplan

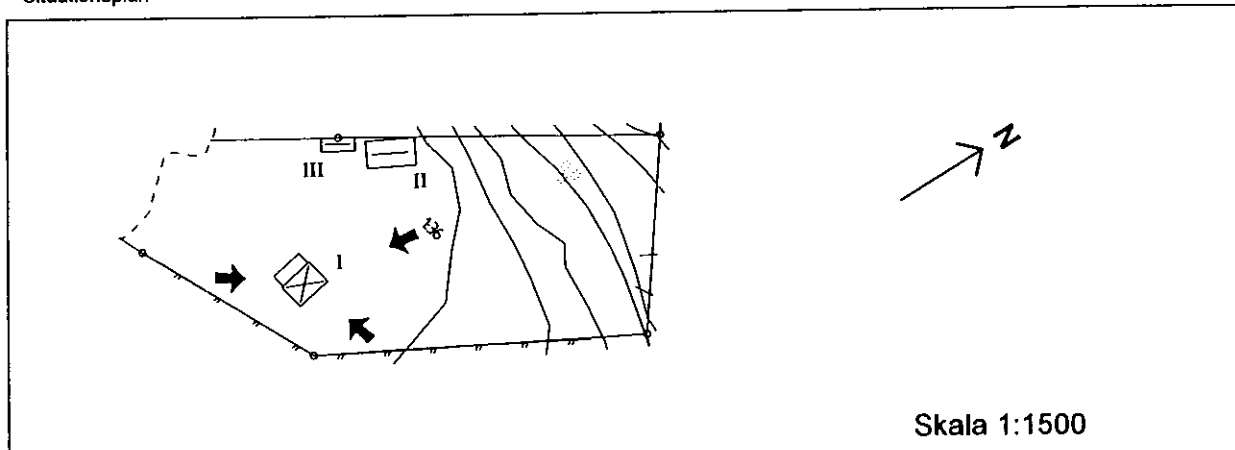

Värdeklass Omistlig		Färg Röd		Obj.nr. 11				
Fastighet Bogesund 1:37				Inv.datum 980326				
Adress Karlsuddsvägen 12, Talludden				Film/neg.nr 2:26-30				
Ägare Jeppe Wikström				Sign. AF				
Byggherre Gustaf Lindgren		Arkitekt Gustaf Lindgren		Byggmästare				
Litteratur / källor			Fstgh.ägare har mer mtrl. <input checked="" type="checkbox"/>		Större undersökning önskvärd <input type="checkbox"/>			
Hus nr.	Funktion	Fasad-material	Färg	Taktäckn.	Grund	Alder	Dateringsgrund	Skador
I	Bostadshus	LFS-D	FR	2 T	Sh	1913	u	
II	Förråd/TC	LFS-D	Br		Sh	1913	u	
III	TC	LFS-E	FR	Papp	Bt	1950-t	u	t
IV	Förr./båthus	SLL	FR	2 T	Sh	ca 1913	u	
V	Förr./gästst.	SLL	FR	2 T	Sh	ca 1913	u	
VI	Förråd	LFS-E	FR	2 T	B+P	1950-t	u	

Byggnadsdetaljer - Färg

Hus nr.	Omfattning fönster / dörr	Fönsterbågar	Fönsterluckor	Skorsten/ar	Skorstens- behandling
I	V	V	V	2	Tg
II	V	V	-	1	SSP
III	V	V	-	-	-
IV	V	V	-	1	Tg
V	V	V			
VI	V	V			

Karaktersdrag / status

Välbevarad nationalromantisk villa. Nyligen ambitiöst renoverad i syfte att återställa det yttre till 1910-talsutseende. Vissa av de nya detaljerna kunde dock ha utformats mer i enlighet med ursprunget. En del av panelen bytt tidigare. Intressant samling uthus från 1913 resp. från 1950-talets barnkoloni.

Trädgård / park

Karaktär	Äldre <input checked="" type="checkbox"/>	Modern <input type="checkbox"/>	Naturtomt <input type="checkbox"/>
Status	Utmärkt <input type="checkbox"/>	Bra <input checked="" type="checkbox"/>	Dålig <input type="checkbox"/>

Situationsplan

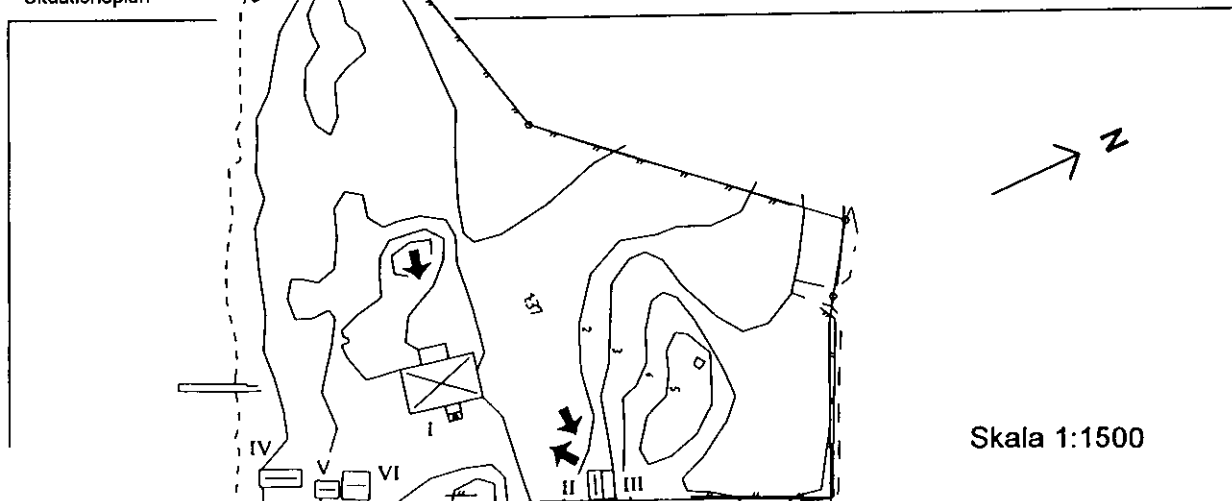

Värdeklass	Saknar kulturhistorisk betydelse	Färg	Vit	Obj.nr.	12
------------	----------------------------------	------	-----	---------	----

Fastighet				Bogesund 1:38		Inv.datum		980326
Adress				Karlsuddsvägen 11		Film/neg.nr		2:23-25
Ägare				Kerstin Karlén		Sign.		AF
Byggherre		Arkitekt		Byggmästare				
Litteratur / källor				Fstgh.ägare har mer mtrl.		Större undersökning önskvärd		<input type="checkbox"/>
Hus nr.	Funktion	Fasad-material	Färg	Taktäckn.	Grund	Alder	Daterings grund	Skador
I	Bostadshus	Fjäll	R	2 T	Bt	1950-t	b	
II	Gäststuga	Fjäll	R	P-Ti	BtP	1990-t	b	
III	Bostadshus	Fjäll	R	2 T	BtP	1990-t	b	
IV	Förråd/TC	Fjäll	R	P-K	-	1990-t	b	
V								
VI								

Byggnadsdetaljer - Färg

Hus nr.	Omfattning fönster / dörr	Fönsterbågar	Fönstertucker	Skorsten/är	Skorstens- behandling
I	V	V	-		
II	V/Gö	V	-		
III	V	V		1	P
IV	V	V			
V					
VI					

Karaktärsdrag / status

Sportstuga av för området vanlig typ, dock väsentligt om- och tillbyggd. På tomten även ett nybyggt sommarhus. Byggnaderna ansluter sig till områdets vanliga kulörer och material med röda paneler, vita snickerier och tegeltak.

Trädgård / park

Karaktär	Äldre <input type="checkbox"/>	Modern <input type="checkbox"/>	Naturtomt <input checked="" type="checkbox"/>
Status	Utmärkt <input type="checkbox"/>	Bra <input checked="" type="checkbox"/>	Dålig <input type="checkbox"/>

Situationsplan

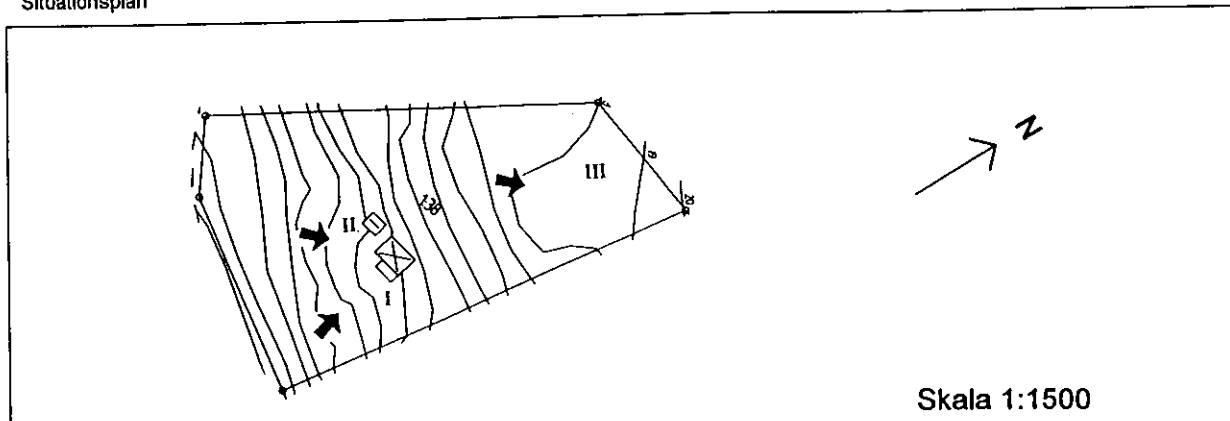

Värdeklass Saknar kulturhistorisk betydelse		Färg Vit		Obj.nr. 13				
Fastighet Bogesund 1:39					Inv.datum 980326			
Adress Karlsuddsvägen 12					Film/neg.nr 2:20-22			
Ägare Bengt Skyman					Sign. AF			
Byggherre		Arkitekt		Byggmästare				
Litteratur / källor			Fstgh.ägare har mer mtrl. <input type="checkbox"/>		Större undersökning önskvärd <input type="checkbox"/>			
Hus nr.	Funktion	Fasad-material	Färg	Taktäckn.	Grund	Alder	Daterings grund	Skador
I	Bostadshus	LFS E	R	Papp	BtP	1940-t	b	
II	Gäststuga	Ply LL	FR	Papp	BtP	1940-t	b	
III	TC	Fjäll	X	Papp	BtP	1960-t	b	
IV								
V								
VI								

Byggnadsdetaljer - Färg

Hus nr.	Omfattning fönster / dörr	Fönsterbågar	Fönsterluckor	Skorsten/ar	Skorstens- behandling
I	V/Br	V	-	-	
II	Gö/Fr	V	-	-	-
III	V	V	-	-	-
IV					
V					
VI					

Karaktärsdrag / status

Opretentiös sportstuga med viss charm. Röd med vita snickerier och papptak.

Trädgård / park

Karaktär	Äldre <input type="checkbox"/>	Modern <input type="checkbox"/>	Naturtomt <input checked="" type="checkbox"/>
Status	Utmärkt <input type="checkbox"/>	Bra <input type="checkbox"/>	Dålig <input checked="" type="checkbox"/>

Situationsplan

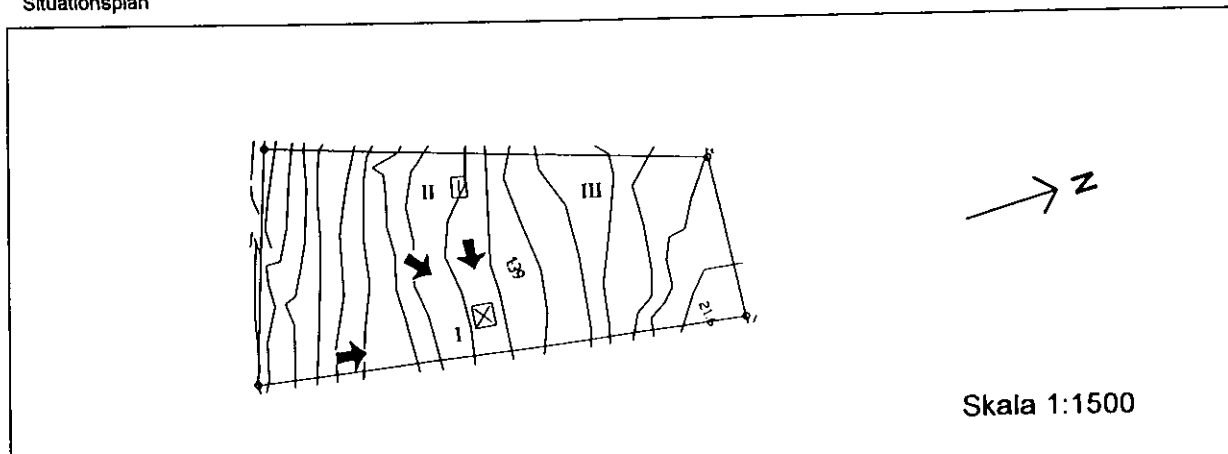

Värdeklass	Saknar kulturhistorisk betydelse	Färg	Vit	Obj.nr.	15
------------	----------------------------------	------	-----	---------	----

Fastighet				Bogesund 1:40		Inv.datum		980326
Adress				Karlsuddsvägen 15		Film/neg.nr		2:14-12
Ägare				Marianne Liljenström		Sign.		AF
Byggherre			Arkitekt		Byggmästare			
Litteratur / källor					Fstgh.ägare har mer mtrl.		<input type="checkbox"/>	
					Större undersökning önskvärd		<input type="checkbox"/>	
Hus nr.	Funktion	Fasad-material	Färg	Taktäckn.	Grund	Alder	Daterings grund	Skador
I	Bostadshus	Fjäl/SFS E	V	Bt	Bt	ca 1960	b	
II	Gäststuga	LFS E	Br	Papp	S	1940-t	b	
III	Gäststuga	Tim	V	Papp	BtP	1990-t	b	
IV	Gäststuga	Papp	Br	Papp	Bt	1950-t	b	
V	TC	PFV	Br	Papp	-	-		
VI								

Byggnadsdetaljer - Färg

Hus nr.	Omfattning fönster / dörr	Fönsterbågar	Fönsterluckor	Skorsten/ar	Skorstens-behandling
I	V	B	-	-	Tg
II	Br	Gö	-	-	-
III	V	B	-	-	-
IV	Br	G	-	-	-
V	Br	B	-	-	-
VI					

Karaktärsdrag / status

Större sportstuga som getts villakarakter. I sitt uttryck saknar den förankring i området.

På tomten även en mindre, något äldre sportstuga.

Trädgård / park

Karaktär	Äldre	<input type="checkbox"/>	Modern	<input checked="" type="checkbox"/>	Naturtomt	<input type="checkbox"/>
Status	Utmärkt	<input type="checkbox"/>	Bra	<input checked="" type="checkbox"/>	Dålig	<input type="checkbox"/>

Situationsplan

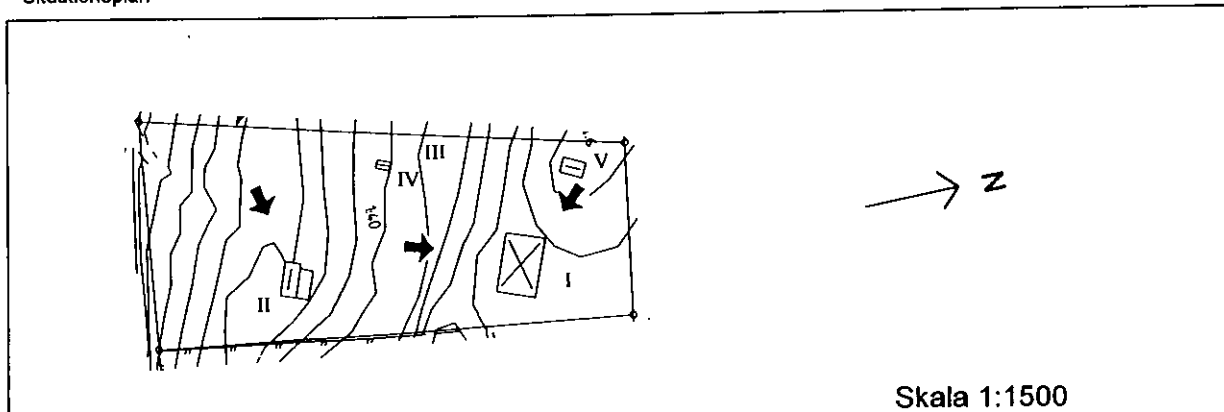

Skala 1:1500

Värdeklass Saknar kulturhistorisk betydelse		Färg Vit		Obj.nr. 17				
Fastighet Bogesund 1:41-42				Inv.datum 980326				
Adress Karlsuddsvägen 19				Film/neg.nr 2:6-8				
Ägare Beatrice och Anders Joelsson				Sign. AF				
Byggherre Joelsson		Arkitekt Andreas Carsteus		Byggmästare				
Litteratur / källor			Fastgh.ägare har mer mtrl. <input type="checkbox"/>		Större undersökning önskvärd <input type="checkbox"/>			
Hus nr.	Funktion	Fasad-material	Färg	Taktäckn.	Grund	Alder	Daterings grund	Skador
I	Bostadshus	Fjäll	G	Papp	Bt	1956	u	
II	Gäststuga	SLP	Gö	BT	BtP	1970-t	b	
III	Förråd	SFS D	G	P-Ti	BtP	1972	u	
IV	Lekstuga	SLL	X	Plast	BtP	1990-t	b	
V								
VI								

Byggnadsdetaljer - Färg

Hus nr.	Omfattning fönster / dörr	Fönsterbågar	Fönsterluckor	Skorsten/ar	Skorstens-behandling
I	Gö	Gö	-	1	Tg
II	R	R	-	-	-
III	X	R			
IV					
V					
VI					

Karaktärsdrag / status

1-plans modernistisk fritidsbostad från 1950-talet. Byggt av träfiberelement. Färgsättningen förändrad vid en ombyggnad 1972. Äger en viss elegans men är främmande i miljön.

På fastigh. 1:41 en yngre sportstuga som anknyter till övriga sportstugor.

Trädgård / park

Karaktär	Äldre <input type="checkbox"/>	Modern <input checked="" type="checkbox"/>	Naturtomt <input checked="" type="checkbox"/>
Status	Utmärkt <input type="checkbox"/>	Bra <input checked="" type="checkbox"/>	Dålig <input type="checkbox"/>

Situationsplan

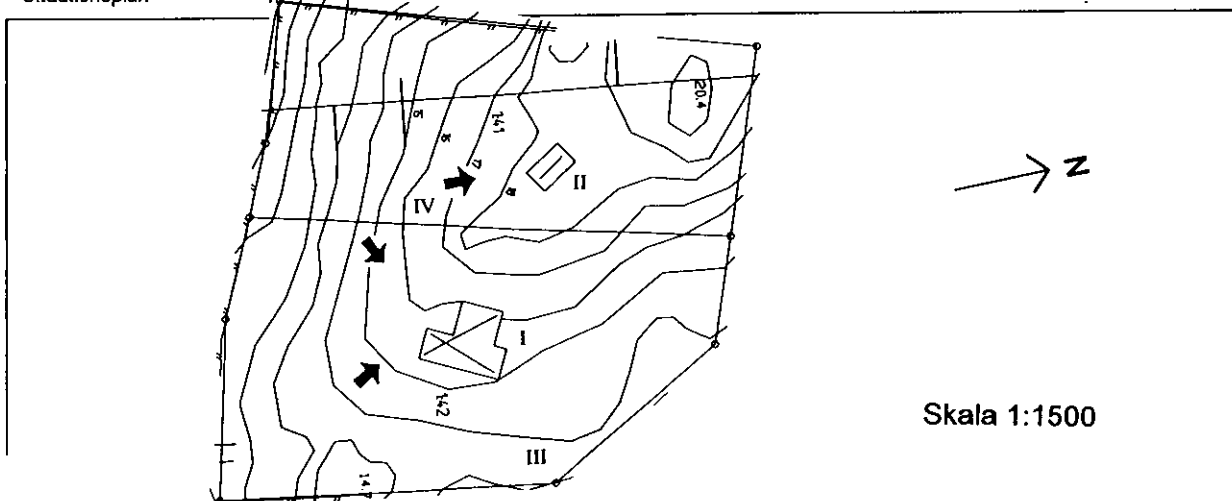

Värdeklass Saknar kulturhistorisk betydelse		Färg Vit		Obj.nr. 19				
Fastighet Bogesund 1: 43				Inv.datum 980327				
Adress Karlsuddsvägen 20				Film/neg.nr 3:34-36				
Ägare Göran Odén				Sign. AF				
Byggherre Göran Odén		Arkitekt		Byggmästare				
Litteratur / källor			Fstgh.ägare har mer mtrl. <input type="checkbox"/>		Större undersökning önskvärd <input type="checkbox"/>			
Hus nr.	Funktion	Fasad-material	Färg	Taktäckn.	Grund	Ålder	Dateringsgrund	Skador
I	Bostadshus	SLL	Br	BT	Bt	1970-t	b	
II	Gäststuga	LFS-D	Br	BT	BtP	1970-t	b	
III								
IV								
V								
VI								

Byggnadsdetaljer - Färg

Hus nr.	Omfattning fönster / dörr	Fönsterbågar	Fönsterluckor	Skorsten/ar	Skorstens- behandling
I	V	x		2	P
II	V	x			
III					
IV					
V					
VI					

Karaktärsdrag / status

Yngre sportstuga med vissa romantiserande drag. Proportioner och vissa materialval något främmande, trots byggnadens anspråkslöshet.

Trädgård / park

Karaktär	Äldre <input type="checkbox"/>	Modern <input checked="" type="checkbox"/>	Naturtomt <input type="checkbox"/>
Status	Utmärkt <input type="checkbox"/>	Bra <input checked="" type="checkbox"/>	Dålig <input type="checkbox"/>

Situationsplan

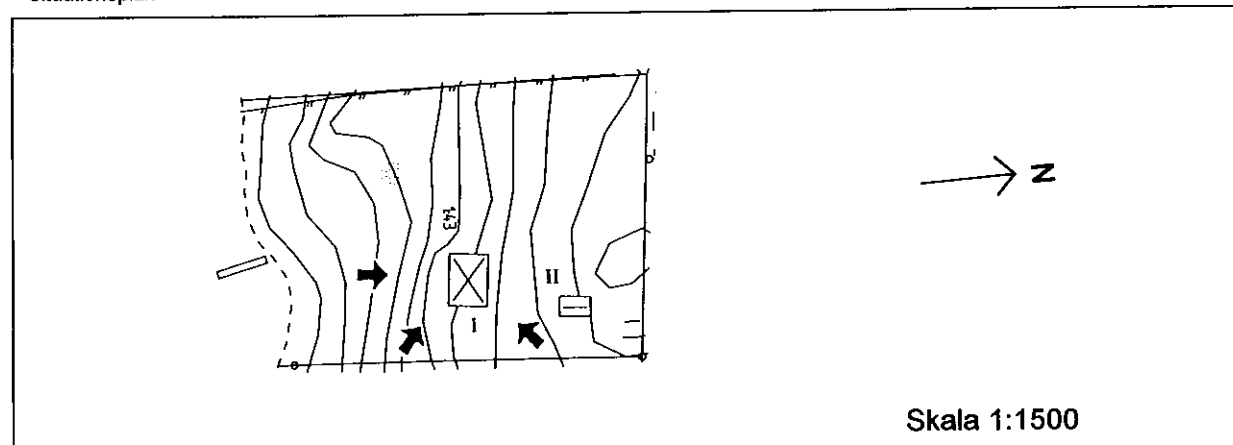

Värdeklass Omistlig		Färg Röd		Obj.nr. 21				
Fastighet Bogesund 1:44					Inv.datum 980327			
Adress Karlsuddsvägen 22					Film/neg.nr 3:27-29			
Ägare Bengt Odén					Sign. AF			
Byggherre		Arkitekt		Byggmästare				
Litteratur / källor				Fstgh.ägare har mer mtrl. <input type="checkbox"/>	Större undersökning önskvärd <input type="checkbox"/>			
Hus nr.	Funktion	Fasad-material	Färg	Taktäckn.	Grund	Alder	Daterings grund	Skador
I	Bostadshus	LFS-E	G	2 T	HS	ca 1905	b	
II	Båthus	LFS-E	G	2 T	HS	ca 1905	b	
III								
IV								
V								
VI								

Byggnadsdetaljer - Färg

Hus nr.	Omfattning fönster / dörr	Fönsterbågar	Fönsterluckor	Skorsten/ar	Skorstens- behandling
I	V	V		1	P
II	V	V			
III					
IV					
V					
VI					

Karaktersdrag / status

Villa från seklets början med drag av schweizerstil. Väl bibehållen även i detaljer; med bla. bevarade fönster. En god representant för sin sort. Vissa nya detaljer känns dock något främmande. Nytt taktegel och ny plåt.

Trädgård / park

Karaktär	Äldre <input type="checkbox"/>	Modern <input type="checkbox"/>	Naturtomt <input checked="" type="checkbox"/>
Status	Utmärkt <input type="checkbox"/>	Bra <input checked="" type="checkbox"/>	Dålig <input type="checkbox"/>

Situationsplan

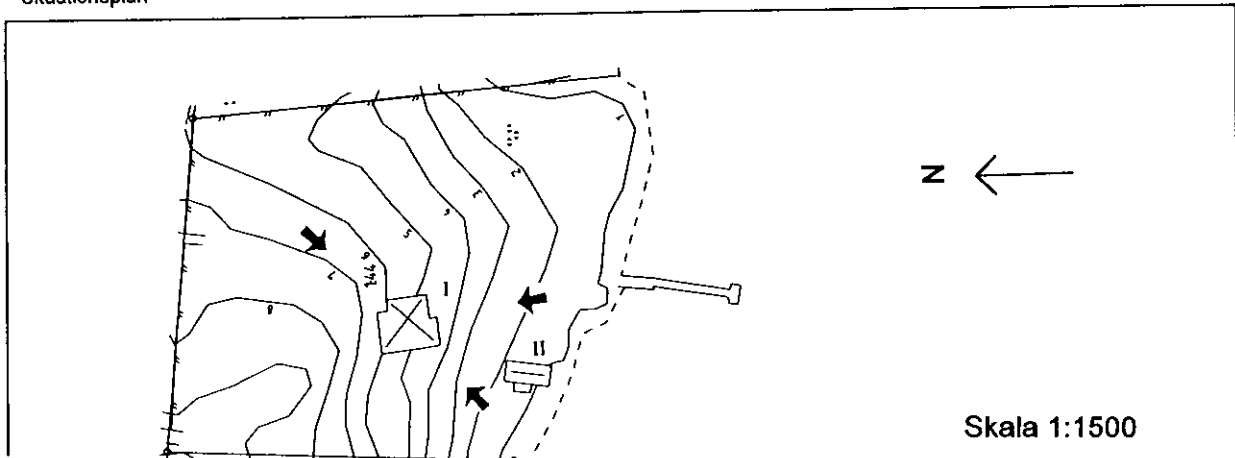

Värdeklass		Saknar kulturhistorisk betydelse		Färg		Vit		Obj.nr.		22	
Fastighet								Inv.datum			
Bogesund 1:45								980327			
Adress								Film/neg.nr			
Karlsuddsvägen 23								3:24-26			
Ägare								Sign.			
Anders Elgh, Gunilla Nordberg								AF			
Byggherre				Arkitekt				Byggmästare			
Litteratur / källor						Fstgh.ägare har mer mtrl.		Större undersökning önskvärd			
						<input type="checkbox"/>		<input type="checkbox"/>			
Hus nr.	Funktion	Fasad-material	Färg	Taktäckn.	Grund	Alder	Daterings grund	Skador			
I	Bostadshus	SLP	R	BT	Bt	1982	u				
II	Gästst/garage	SLP	R	BT	Bt	1990	u				
III											
IV											
V											
VI											

Byggnadsdetaljer - Färg

Hus nr.	Omfattning fönster / dörr	Fönsterbågar	Fönsterluckor	Skorsten/ar	Skorstens-behandling
I	V	V		1	P
II	V	V			
III					
IV					
V					
VI					

Karaktersdrag / status

Typhusvilla i en för området främmande färgsättning. Volym, formspråk och materialval ansluter dock i viss mån till områdets modernare sportstugor.

Trädgård / park

Karaktär	Äldre	<input type="checkbox"/>	Modern	<input checked="" type="checkbox"/>	Naturtomt	<input type="checkbox"/>
Status	Utmärkt	<input type="checkbox"/>	Bra	<input checked="" type="checkbox"/>	Dålig	<input type="checkbox"/>

Situationsplan

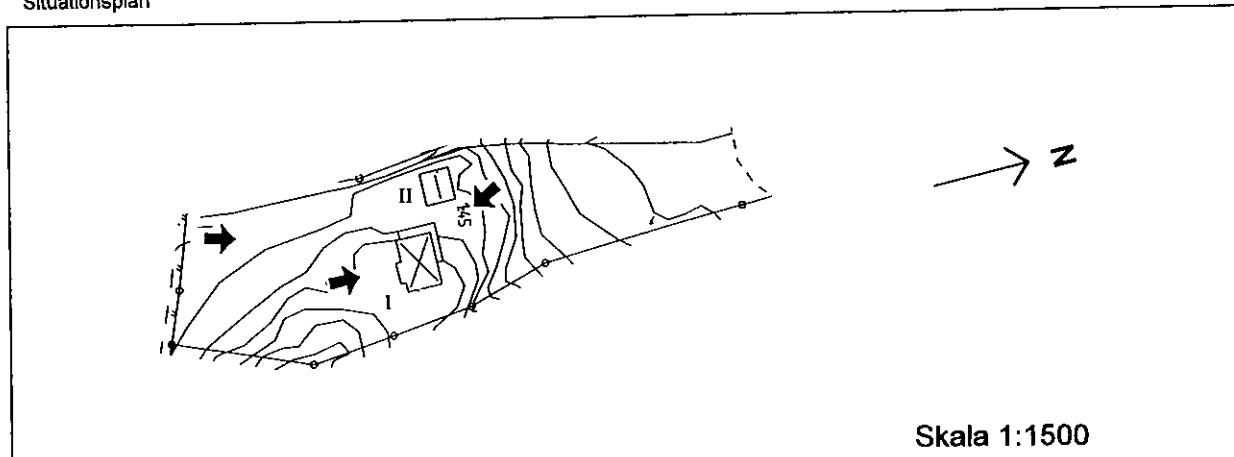

Skala 1:1500

Värdeklass Intressant		Färg Gul		Obj.nr. 26				
Fastighet Bogesund 1:46-47				Inv.datum 980330				
Adress Karlsuddsvägen 25				Film/neg.nr 3:12-14				
Ägare Christer & Ingrid Pranér				Sign. AF				
Byggherre		Arkitekt		Byggmästare				
Litteratur / källor			Fstgh.ägare har mer mtrl. <input type="checkbox"/>		Större undersökning önskvärd <input type="checkbox"/>			
Hus nr.	Funktion	Fasad-material	Färg	Taktäckn.	Grund	Alder	Daterings grund	Skador
I	Bostadshus	LFS-E	FR	2 T	Bt	<1918	b	
II	Gäststuga	SLL	FR	2 T	HS	1920-t	b	
III	Gäststuga	SLL	FR	Papp	HS	1940-t	b	
IV	Garage	SLP	FR	P-K	Bt	1970-t	b	
V	Båthus	SLL	FR	Papp	-	1910-t	b	
VI								

Byggnadsdetaljer - Färg

Hus nr.	Omfattning fönster / dörr	Fönsterbågar	Fönsterluckor	Skorsten/ar	Skorstens- behandling
I	V	V		1	Tg
II	V	V			
III	V	V			
IV					
V	V	V			
VI					

Karaktärsdrag / status

1910-talsvilla om- och tillbyggd ca 1950, med bla. ny veranda och nya fönster. Volym, material och färgsättning dock bevarade. På tomten finns en väl bibehållen större gäststuga från 1920-talet som ger fastigheten ett betydande mervärde.

Trädgård / park

Karaktär	Äldre <input checked="" type="checkbox"/>	Modern <input type="checkbox"/>	Naturtomt <input type="checkbox"/>
Status	Utmärkt <input type="checkbox"/>	Bra <input checked="" type="checkbox"/>	Dålig <input type="checkbox"/>

Situationsplan

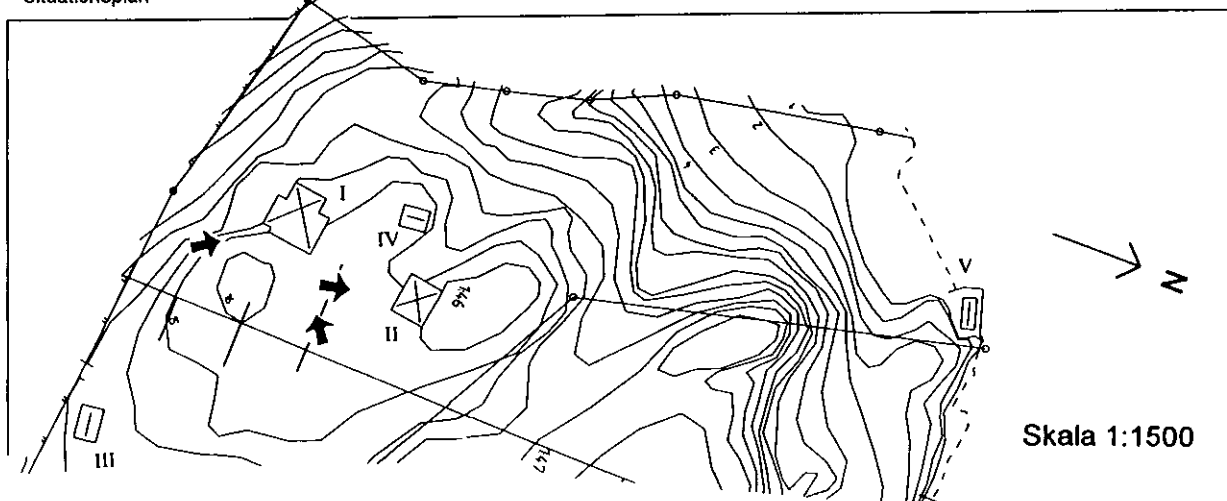

Värdeklass		Saknar kulturhistorisk betydelse		Färg		Vit		Obj.nr.		32	
Fastighet								Inv.datum			
Bogesund 1:49								980330			
Adress								Film/neg.nr			
Karlsuddsvägen 39								4:27-29			
Ägare								Sign.			
Klas Göran & Carina Löwenborg								AF			
Byggherre				Arkitekt				Byggmästare			
Litteratur / källor						Fstgh.ägare har mer mtrl.		<input type="checkbox"/>			
								Större undersökning önskvärd <input type="checkbox"/>			
Hus nr.	Funktion	Fasad-material	Färg	Taktäckn.	Grund	Alder	Dateringsgrund	Skador			
I	Bostadshus	LFS-E	Br	BT	Bt	1975	u				
II	Gäststuga	LFS-D	Br	2 T	-	1962	u				
III	Garage	LFS-E	Br	BT	Bt	1975	u				
IV											
V											
VI											

Byggnadsdetaljer - Färg

Hus nr.	Omfattning fönster / dörr	Fönsterbågar	Fönsterluckor	Skorsten/ar	Skorstens- behandling
I	V	V		2	Tg/P
II					
III					
IV					
V					
VI					

Karaktersdrag / status

1-plansvilla med brun panel. På tomten även en tidigare sportstuga, ombyggd och flyttad.

Byggnaderna inordnar sig i viss mån till området.

Trädgård / park

Karaktär	Äldre <input type="checkbox"/>	Modern <input checked="" type="checkbox"/>	Naturtomt <input type="checkbox"/>
Status	Utmärkt <input checked="" type="checkbox"/>	Bra <input type="checkbox"/>	Dålig <input type="checkbox"/>

Situationsplan

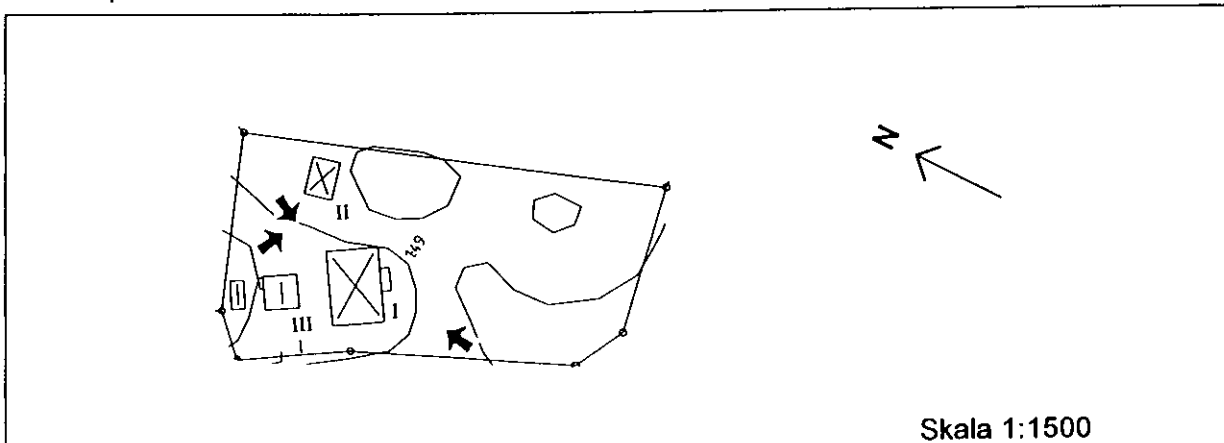

Värdeklass Saknar kulturhistorisk betydelse		Färg Vit		Obj.nr. 31				
Fastighet Bogesund 1:50				Inv.datum 980330				
Adress Karlsuddsvägen 37				Film/neg.nr 4:30-32				
Ägare Ulla Rapazote-Fernandes				Sign. AF				
Byggherre		Arkitekt		Byggmästare				
Litteratur / källor				Fstgh.ägare har mer mtrl. <input type="checkbox"/>				
				Större undersökning önskvärd <input type="checkbox"/>				
Hus nr.	Funktion	Fasad-material	Färg	Taktäckn.	Grund	Alder	Daterings grund	Skador
I	Bostadshus	SLL	FR	P-Ti	BtP	ca 1960	b	
II	Förråd	SFS-D	FR	Papp	BtP	ca 1980	b	
III	Gäststuga	Fjäll	FR	Papp	BtP	ca 1950	b	
IV								
V								
VI								

Byggnadsdetaljer - Färg

Hus nr.	Omfattning fönster / dörr	Fönsterbågar	Fönsterluckor	Skorsten/ar	Skorstens- behandling
I	V	V		1	Tg
II	V	V			
III	B	V			
IV					
V					
VI					

Karaktärsdrag / status

Yngre sportstuga, till- och ombyggd, på tomt avstyckad från 1:51. På tomten även en mindre, något äldre sportstuga. Med faluröda paneler och vita snickerier ansluter byggnaderna till områdets färgskala.

Trädgård / park

Karaktär	Äldre <input type="checkbox"/>	Modern <input type="checkbox"/>	Naturtomt <input checked="" type="checkbox"/>
Status	Utmärkt <input type="checkbox"/>	Bra <input checked="" type="checkbox"/>	Dålig <input type="checkbox"/>

Situationsplan

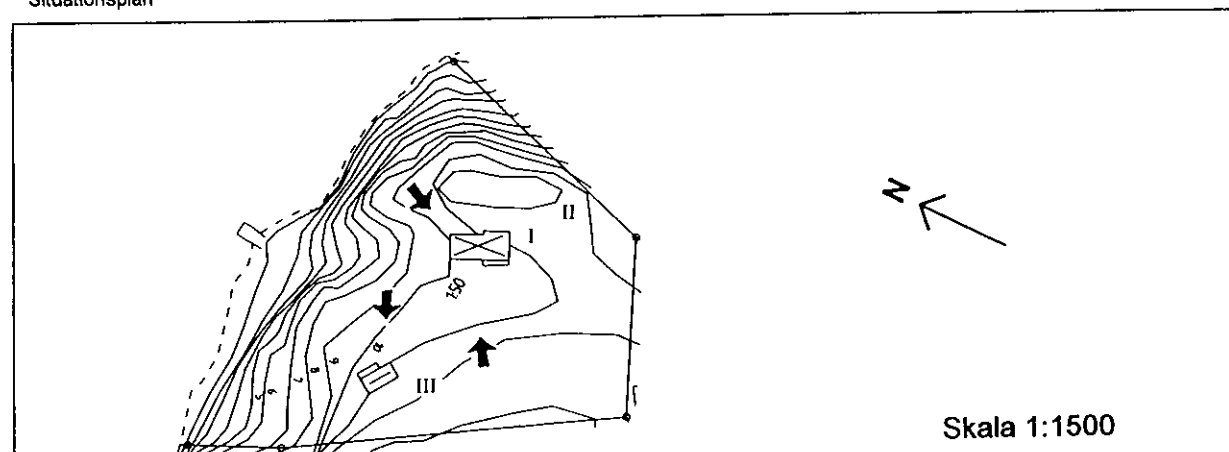

Värdeklass Omistlig		Färg Röd		Obj.nr. 40				
Fastighet Bogesund 1:51-52				Inv.datum 980331				
Adress Karlsuddsvägen 41-43				Film/neg.nr 5:33-36				
Ägare John Larsson				Sign. AF				
Byggherre Batterifabrikant Ljungner		Arkitekt		Byggmästare				
Litteratur / källor			Fstgh.ägare har mer mtrl. <input type="checkbox"/>		Större undersökning önskvärd <input type="checkbox"/>			
Hus nr.	Funktion	Fasad-material	Färg	Taktäckn.	Grund	Alder	Dateringsgrund	Skador
I	Bostadshus	LFS-D	G	2 T	Sh	ca 1910	b	
II	Gäststuga	LFS-D	G	2 T	Sh	ca 1910	b	
III	Gästst/förr	LFS-D	G	2 T	Sh	ca 1910	b	
IV	Gäststuga	LFS-D	G	2 T	HS	1920-t	b	
V								
VI								

Byggnadsdetaljer - Färg

Hus nr.	Omfattning fönster / dörr	Fönsterbågar	Fönsterluckor	Skorsten/ar	Skorstens- behandling
I	V	V		2	Slät
II	V	V		1	Slät
III	V	V		1	Slät
IV	V	V			
V					
VI					

Karaktärsdrag / status

Nationalromantisk herrgårdsliknande villa med två mindre flygelbyggnader. Välbevarad och charmig, dock med en färgsättning som inte är i enlighet med ursprunget. Utseendet till stora delar jämförbart med urspr. byggnaden Granliden 1:17.

Trädgård / park

Karaktär	Äldre <input checked="" type="checkbox"/>	Modern <input type="checkbox"/>	Naturtomt <input type="checkbox"/>
Status	Utmärkt <input checked="" type="checkbox"/>	Bra <input type="checkbox"/>	Dålig <input type="checkbox"/>

Situationsplan

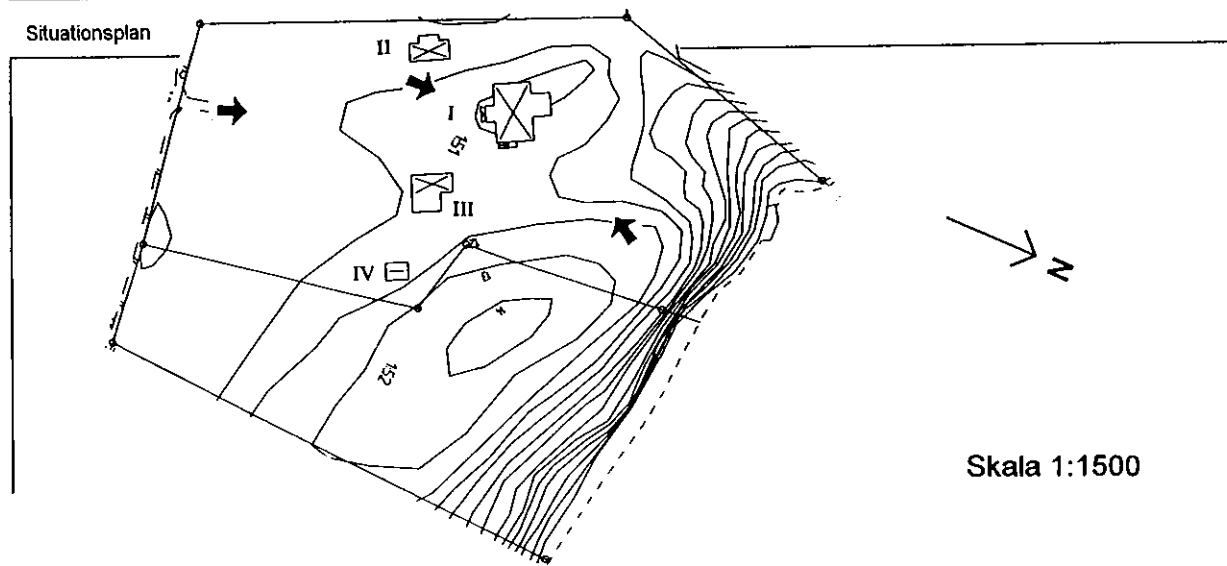

Värdeklass Saknar kulturhistorisk betydelse		Färg Vit		Obj.nr. 33				
Fastighet Bogesund 1:53				Inv.datum 980330				
Adress Karlsuddsvägen 42				Film/neg.nr 4:24-26				
Ägare Mikael König				Sign. AF				
Byggherre		Arkitekt		Byggmästare				
Litteratur / källor			Fstgh.ägare har mer mtrl. <input type="checkbox"/>		Större undersökning önskvärd <input type="checkbox"/>			
Hus nr.	Funktion	Fasad-material	Färg	Taktäckn.	Grund	Alder	Daterings grund	Skador
I	Bostadshus	SLL	G	Bt	Bt	?	b	
II	Förråd	SLL	G	2 T	HS	ca 1940	b	
III	Förråd	SLL	G	2 T	S	ca 1940	b	
IV								
V								
VI								

Byggnadsdetaljer - Färg

Hus nr.	Omfattning fönster / dörr	Fönsterbågar	Fönsterluckor	Skorsten/ar	Skorstens- behandling
I	V	V			
II	V	V			
III	V	V			
IV					
V					
VI					

Karaktärsdrag / status

Äldre villa kraftigt ombyggd under senare tid. Ursprungliga byggnaden och dess ålder svårigen avläsbar. Ansluter dock till området med locklistpanel och vita snickerier.

Trädgård / park

Karaktär	Äldre <input type="checkbox"/>	Modern <input checked="" type="checkbox"/>	Naturtomt <input type="checkbox"/>
Status	Utmärkt <input type="checkbox"/>	Bra <input checked="" type="checkbox"/>	Dålig <input type="checkbox"/>

Situationsplan

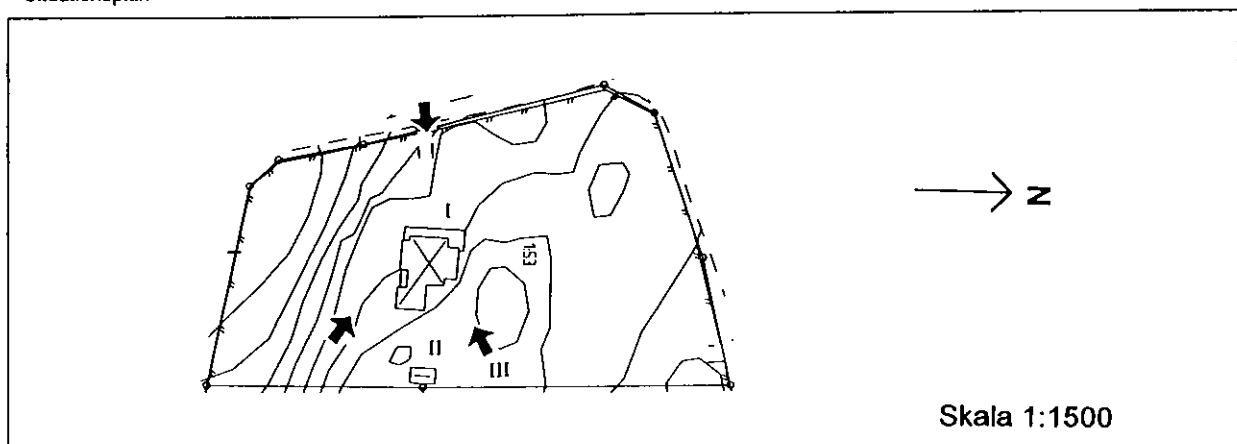

Värdeklass Saknar kulturhistorisk betydelse		Färg Vit		Obj.nr. 41				
Fastighet Bogesund 1:54				Inv.datum 980331				
Adress Karlsuddsvägen 44				Film/neg.nr 5:30-32				
Ägare Kerstin Ringkvist				Sign. AF				
Byggherre		Arkitekt		Byggmästare				
Litteratur / källor			Fstgh.ägare har mer mtrl. <input type="checkbox"/>		Större undersökning önskvärd <input type="checkbox"/>			
Hus nr.	Funktion	Fasad-material	Färg	Taktäckn.	Grund	Alder	Dateringsgrund	Skador
I	Bostadshus	Sprit	V	2 T	Bt	ca 1970	b	
II	Garage/gästst	P-K	V	2 T	BtP	ca 1970	b	
III								
IV								
V								
VI								

Byggnadsdetaljer - Färg

Hus nr.	Omfattning fönster / dörr	Fönsterbågar	Fönsterluckor	Skorsten/ar	Skorstens- behandling
I	Br	Br		1	Slät
II	V	V			
III					
IV					
V					
VI					

Karaktärsdrag / status

Putsad villa från ca 1970. Volymmässigt anspråkslös men något främmande i området.

Trädgård / park

Karaktär	Äldre <input type="checkbox"/>	Modern <input checked="" type="checkbox"/>	Naturtomt <input type="checkbox"/>
Status	Utmärkt <input type="checkbox"/>	Bra <input checked="" type="checkbox"/>	Dålig <input type="checkbox"/>

Situationsplan

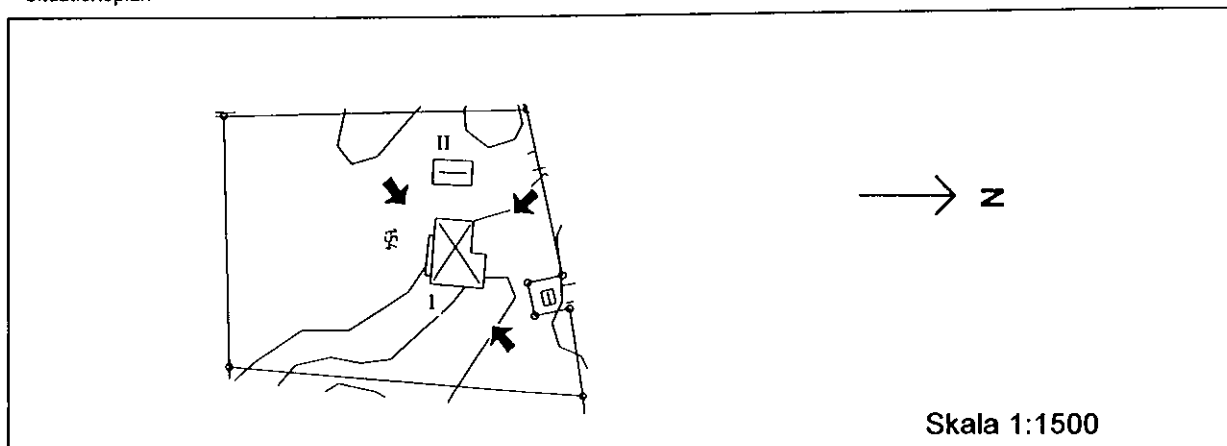

Värdeklass Saknar kulturhistorisk betydelse		Färg Vit		Obj.nr. 42				
Fastighet Bogesund 1:55				Inv.datum 980331				
Adress Karlsuddsvägen 46				Film/neg.nr 5:27-29				
Ägare Joakim Sabel, Kristina Holmgren				Sign. AF				
Byggherre		Arkitekt		Byggmästare				
Litteratur / källor			Fstgh.ägare har mer mtrl. <input type="checkbox"/>		Större undersökning önskvärd <input type="checkbox"/>			
Hus nr.	Funktion	Fasad-material	Färg	Taktäckn.	Grund	Alder	Daterings grund	Skador
I	Bostadshus	Fjäll	FR	2 T	BtP	1961	u	
II	Gäststuga	Tim	FR	2 T	BtP	1970-t	b	
III	Lekstuga	LFS-E	R	Papp	BtP	1990-t	b	
IV								
V								
VI								

Byggnadsdetaljer - Färg

Hus nr.	Omfattning fönster / dörr	Fönsterbågar	Fönsterluckor	Skorsten/ar	Skorstens- behandling
I	V	V		1	Tg
II	V	V			
III	V	V			
IV					
V					
VI					

Karaktärsdrag / status

Större sportstuga från 1961. Smärre tillbyggnader. Stora tillbyggda uteplatser på plintar på båda sidor av huset. Faluröda paneler, vita snickerier och tegeltak ansluter dock till områdets material och kulörer.

Trädgård / park

Karaktär	Äldre <input type="checkbox"/>	Modern <input type="checkbox"/>	Naturtomt <input checked="" type="checkbox"/>
Status	Utmärkt <input type="checkbox"/>	Bra <input checked="" type="checkbox"/>	Dålig <input type="checkbox"/>

Situationsplan

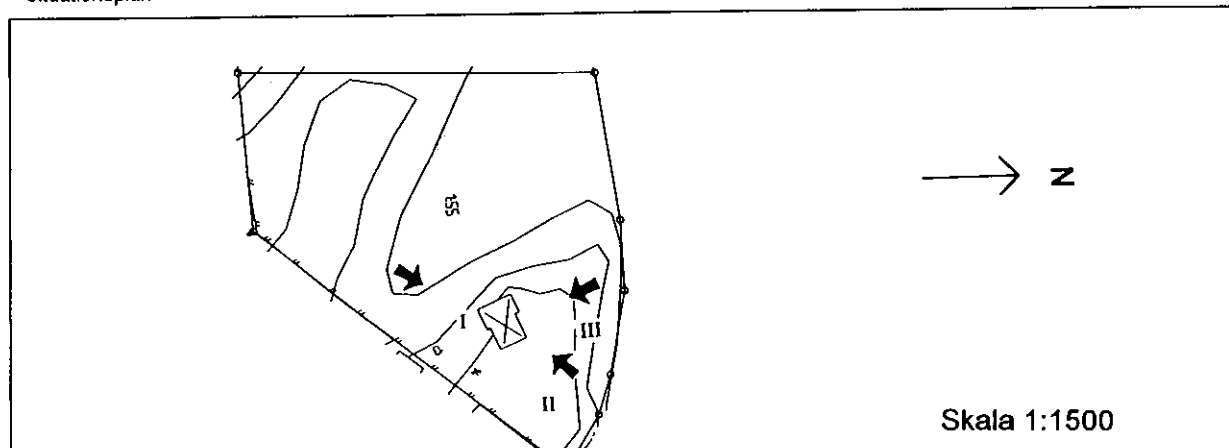

Värdeklass Intressant		Färg Gul		Obj.nr. 34				
Fastighet Bogesund 1:57				Inv.datum 980330				
Adress Karlsuddsvägen 40				Film/neg.nr 4:21-23				
Ägare Sophie Öberg				Sign. AF				
Byggherre		Arkitekt		Byggmästare Edholm				
Litteratur / källor			Fstgh.ägare har mer mtrl. <input type="checkbox"/>		Större undersökning önskvärd <input type="checkbox"/>			
Hus nr.	Funktion	Fasad-material	Färg	Taktäckn.	Grund	Alder	Dateringsgrund	Skador
I	Bostadshus	SLL	FR	1 T	Bt	1931	u	
II	Gäststuga	Tim	FR	Papp	BtP	1980-t	b	
III								
IV								
V								
VI								

Byggnadsdetaljer - Färg

Hus nr.	Omfattning fönster / dörr	Fönsterbågar	Fönsterluckor	Skorsten/ar	Skorstens- behandling
I	V	V			
II	V / Gö	V			
III					
IV					
V					
VI					

Karaktärsdrag / status

Liten trevlig stuga från trettiotalet. Proportioner, färgsättning och materialval ansluter till området. Tillbyggd förstukvist med modernt romantiserande stil.

Trädgård / park

Karaktär	Äldre <input type="checkbox"/>	Modern <input checked="" type="checkbox"/>	Naturtomt <input type="checkbox"/>
Status	Utmärkt <input type="checkbox"/>	Bra <input checked="" type="checkbox"/>	Dålig <input type="checkbox"/>

Situationsplan

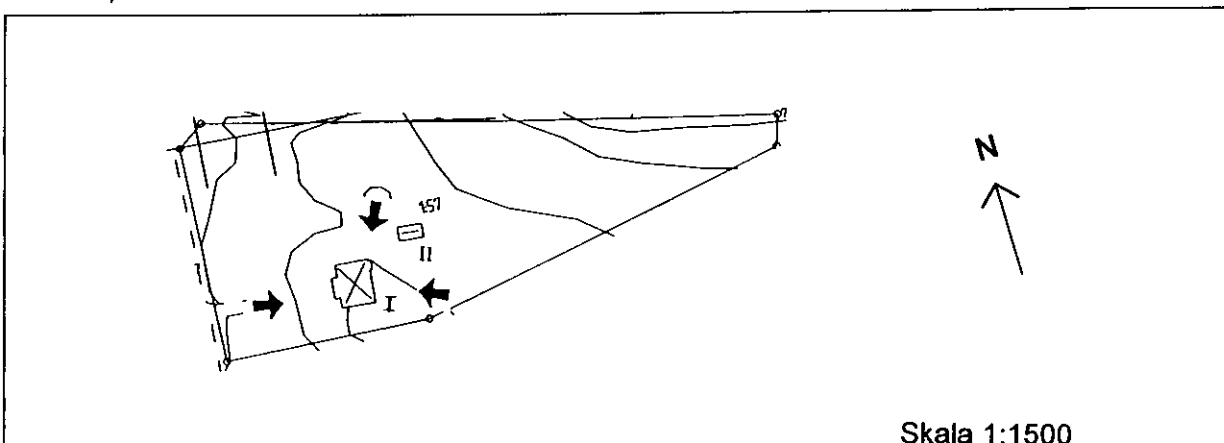

Skala 1:1500

Värdeklass Värdefull		Färg Grön		Obj.nr. 35				
Fastighet Bogesund 1:58				Inv.datum 980331				
Adress Karlsuddsvägen 38				Film/neg.nr 4:18-20				
Ägare Inga Birgitta Wickholm				Sign. AF				
Byggherre		Arkitekt		Byggmästare				
Litteratur / källor			Fstgh.ägare har mer mtrl. <input type="checkbox"/>		Större undersökning önskvärd <input type="checkbox"/>			
Hus nr.	Funktion	Fasad-material	Färg	Taktäckn.	Grund	Ålder	Dateringsgrund	Skador
I	Bostadshus	LFS-E	FR	2 T	Sh	1903	u	
II	Garage	LSP	FR	P-K	Bt	1950-t	b	
III	Förråd	S/LSP	FR	P-K	HS	1920-t	b	
IV	Gäststuga	Fjäll	FR	Papp	BtP	1970-t	b	
V								
VI								

Byggnadsdetaljer - Färg

Hus nr.	Omfattning fönster / dörr	Fönsterbågar	Fönsterluckor	Skorsten/ar	Skorstens- behandling
I	V	V		1	Tg
II					
III	V				
IV	V	V			
V					
VI					

Karaktärsdrag / status

Enkelt lantligt utformat hus från sekelskiftet. Stilig granitgrund, detaljer, material och färgsättning bibehållna. Ombyggt 1981 med nya takkupor, med sin dubbleringseffekt något i överkant.

Trädgård / park

Karaktär	Äldre <input checked="" type="checkbox"/>	Modern <input type="checkbox"/>	Naturtomt <input type="checkbox"/>
Status	Utmärkt <input type="checkbox"/>	Bra <input type="checkbox"/>	Dålig <input checked="" type="checkbox"/>

Situationsplan

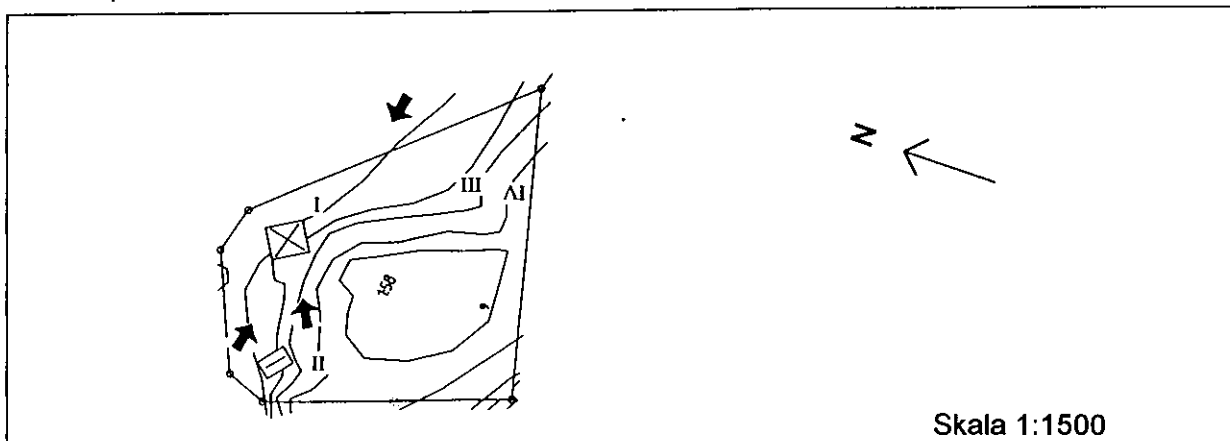

Värdeklass Saknar kulturhistorisk betydelse		Färg Vit		Obj.nr. 52				
Fastighet Bogesund 1:59				Inv.datum 980402				
Adress Karlsuddsvägen 58				Film/neg.nr 6:30-33				
Ägare Ulf Nelson Fastigheter				Sign. AF				
Byggherre		Arkitekt		Byggmästare				
Litteratur / källor			Fstgh.ägare har mer mtrl. <input type="checkbox"/>		Större undersökning önskvärd <input type="checkbox"/>			
Hus nr.	Funktion	Fasad-material	Färg	Taktäckn.	Grund	Alder	Daterings grund	Skador
I	Bostadshus	SLL	Grå	BT	BtP	1980-t	b	
II	Gäststuga	Stock	G	1 T	BtP	1940-t	b	
III								
IV								
V								
VI								

Byggnadsdetaljer - Färg

Hus nr.	Omfattning fönster / dörr	Fönsterbågar	Fönsterluckor	Skorsten/ar	Skorstens-behandling
I	V	V			
II	V	V			
III					
IV					
V					
VI					

Karaktärsdrag / status

Fastigh. avstyckad från nuv. 1:69. Hus I: liten modern sportstuga. Hus II: äldre sportstuga, trevlig, tidstypisk, anspråkslöst charmig. Inom kort kommer även ett äldre trähus från Norrland att resas på tomten.

Trädgård / park

Karaktär	Äldre <input checked="" type="checkbox"/>	Modern <input type="checkbox"/>	Naturtomt <input type="checkbox"/>
Status	Utmärkt <input type="checkbox"/>	Bra <input checked="" type="checkbox"/>	Dålig <input type="checkbox"/>

Situationsplan

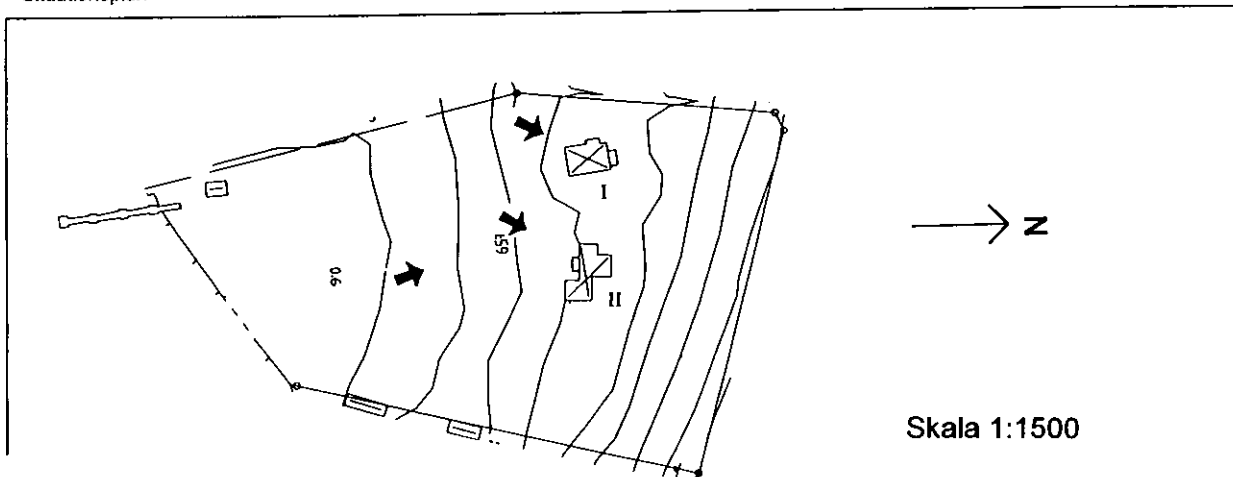

Värdeklass Intressant		Färg Gul		Obj.nr. 58				
Fastighet Bogesund 1:60				Inv.datum 980403				
Adress Karlsuddsvägen 60, "Villa Bergfeldt"				Film/neg.nr 6:10-13				
Ägare Eva Elisabeth Olsson				Sign. AF				
Byggherre Bergfeldt ?		Arkitekt		Byggmästare				
Litteratur / källor Arrende-Aktiebolaget Karlsudds broschyr			Fstgh.ägare har mer mtrl. <input type="checkbox"/>		Större undersökning önskvärd <input type="checkbox"/>			
Hus nr.	Funktion	Fasad-material	Färg	Taktäckn.	Grund	Alder	Dateringsgrund	Skador
I	Bostadshus	Et	V	1 T	Bt	< 1901	b	
II	Förråd	Et	V	1 T	HS	ca 1920	b	
III	Förråd	Et	G	2 T	Bt	1930-t	b	
IV	Vedskjul	S/LSP	X	Plast	BtP	?		f, t, g
V	Vindskydd	Ply	Gö	Plast	-	1960-t	b	
VI	Garage	PlyLL	V	1 T	Bt	1940-t	b	

Byggnadsdetaljer - Färg

Hus nr.	Omfattning fönster / dörr	Fönsterbågar	Fönsterluckor	Skorsten/ar	Skorstens- behandling
I	Br	Gö			
II	Br	Gö			
III	Br				
IV					
V	Br	Br			
VI	Br	Gö			

Karaktärsdrag / status

Intressant villa från början av seklet. Flera olika takfall på en mycket komplex huskropp.
Förändrad vad gäller fasader och takmaterial. Fönster utbytta. Ursprungliga volymen intakt.

Trädgård / park

Karaktär	Äldre <input checked="" type="checkbox"/>	Modern <input checked="" type="checkbox"/>	Naturtomt <input type="checkbox"/>
Status	Utmärkt <input type="checkbox"/>	Bra <input checked="" type="checkbox"/>	Dålig <input type="checkbox"/>

Situationsplan

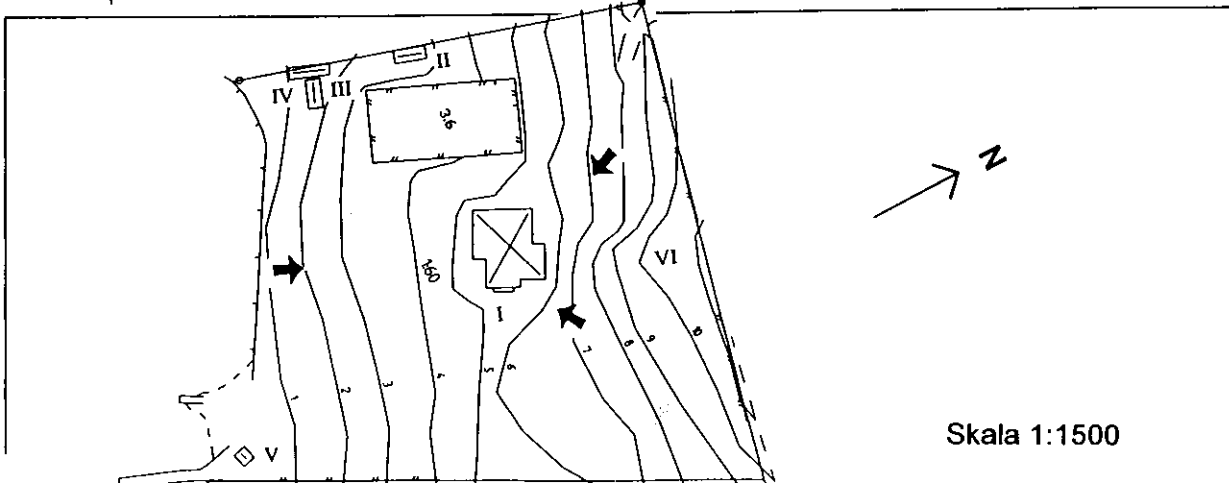

Värdeklass Saknar kulturhistorisk betydelse		Färg Vit		Obj.nr. 53				
Fastighet Bogesund 1:61				Inv.datum 980402				
Adress Karlsuddsvägen 59				Film/neg.nr 6:27-29				
Ägare Maj-Britt Christensson				Sign. AF				
Byggherre		Arkitekt		Byggmästare				
Litteratur / källor			Fstgh.ägare har mer mtrl. <input type="checkbox"/>		Större undersökning önskvärd <input type="checkbox"/>			
Hus nr.	Funktion	Fasad-material	Färg	Taktäckn.	Grund	Ålder	Daterings grund	Skador
I	Bostadshus	Fjäll	Br	BT	Bt	1976	i	
II	Gästst/carport	Fjäll	Br	Papp	BtP	ca 1976	b	
III	Förråd	Fjäll	Br	Plast	BtP	ca 1976	b	
IV								
V								
VI								

Byggnadsdetaljer - Färg

Hus nr.	Omfattning fönster / dörr	Fönsterbågar	Fönsterluckor	Skorsten/ar	Skorstens- behandling
I	Br	Br		1	Tg
II	Br	Br			
III	Br				
IV					
V					
VI					

Karaktärsdrag / status

Sportstuga i brunt trä, diskret inordnad i området, med lågmält anpassad karaktär.

Trädgård / park

Karaktär	Äldre <input type="checkbox"/>	Modern <input checked="" type="checkbox"/>	Naturtomt <input type="checkbox"/>
Status	Utmärkt <input type="checkbox"/>	Bra <input checked="" type="checkbox"/>	Dålig <input type="checkbox"/>

Situationsplan

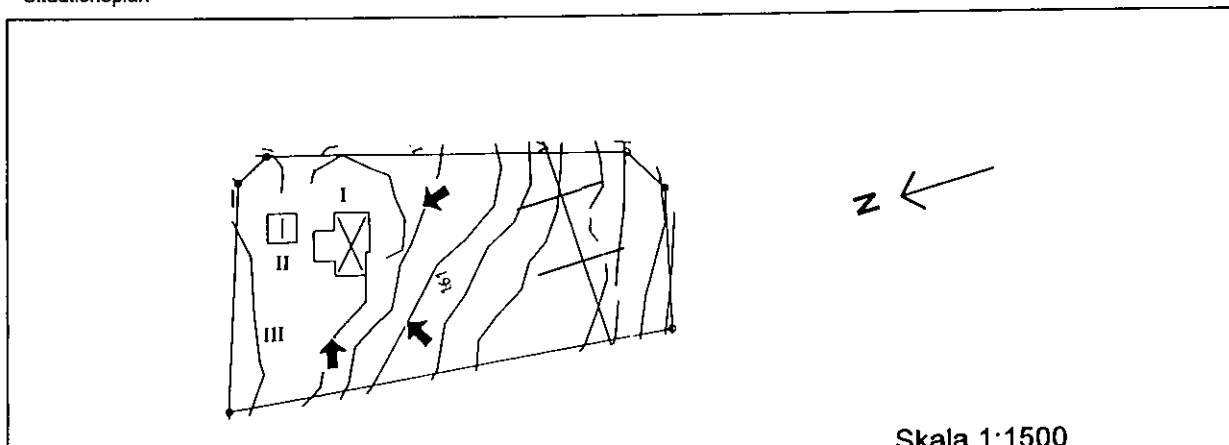

Skala 1:1500

Värdeklass Intressant		Färg Gul		Obj.nr. 54				
Fastighet Bogesund 1:62				Inv.datum 980402				
Adress Karlsuddsvägen 63				Film/neg.nr 6:24-26				
Ägare Björn & Eva Jansson				Sign. AF				
Byggherre		Arkitekt		Byggmästare				
Litteratur / källor Polishistoriska museet			Fstgh.ägare har mer mtrl. <input type="checkbox"/>		Större undersökning önskvärd <input type="checkbox"/>			
Hus nr.	Funktion	Fasad-material	Färg	Taktäckn.	Grund	Alder	Daterings grund	Skador
I	Bostadshus	SLP	Br	BT	Bt	1970-t	u	
II	Garage	SLP	X	BT	Bt	1970-t	u	
III	Gäststuga	SLL	FR/V	2 T	Bt	ca 1900	b	
IV	Gäststuga	SLL	FR	2 T	S	ca 1900	b	
V	Gäststuga	SLL	FR	P-K	BtP	ca 1900	b	
VI								

Byggnadsdetaljer - Färg

Hus nr.	Omfattning fönster / dörr	Fönsterbågar	Fönsterluckor	Skorsten/ar	Skorstens- behandling
I	B	V		1	Slät
II	B	V			
III	V	V			
IV	V	V			
V	V	V			
VI					

Karaktärsdrag / status

(I) Modern souterrainvilla i trä, ej intressant. Vid stranden byggnader från skutskepparnas tid, dock ombyggda flera gånger. Har gått till kriminalhistorien som platsen där mördaren Ander, den siste som giljotinerades i Sverige bodde (hus IV).

Trädgård / park

Karaktär	Äldre <input type="checkbox"/>	Modern <input type="checkbox"/>	Naturtomt <input checked="" type="checkbox"/>
Status	Utmärkt <input type="checkbox"/>	Bra <input checked="" type="checkbox"/>	Dålig <input type="checkbox"/>

Situationsplan

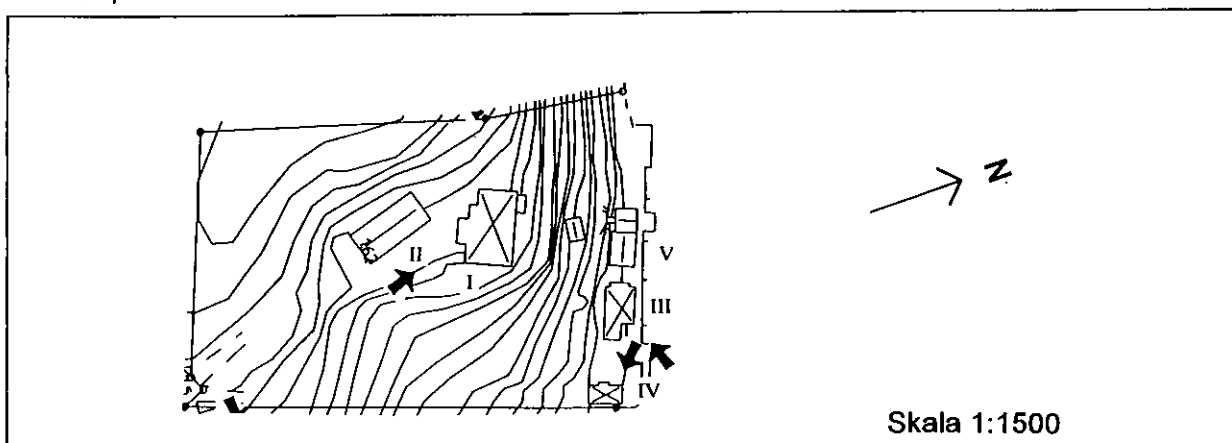

Värdeklass Saknar kulturhistorisk betydelse		Färg Vit		Obj.nr. 55				
Fastighet Bogesund 1:63				Inv.datum 980402				
Adress Karlsuddsvägen 61				Film/neg.nr 6:21-23				
Ägare Mona Schultz, Peter Liljeröth				Sign. AF				
Byggherre		Arkitekt		Byggmästare Edholm/Wester				
Litteratur / källor			Fstgh.ägare har mer mtrl. <input type="checkbox"/>		Större undersökning önskvärd <input type="checkbox"/>			
Hus nr.	Funktion	Fasad-material	Färg	Taktäckn.	Grund	Alder	Daterings grund	Skador
I	Bostadshus	LFS-E	FR	2 T	Bt	1946	b	
II	Bostadshus	Stock	Br	Papp	BtP	1970-t	b	
III	Förråd	LPS	R	Papp	S/Bt	1950-t	b	
IV	Gäststuga	Tim	R	Papp	BtP	1990-t	b	
V								
VI								

Byggnadsdetaljer - Färg

Hus nr.	Omfattning fönster / dörr	Fönsterbågar	Fönsterluckor	Skorsten/ar	Skorstens- behandling
I	V	V		1	Tg
II	V	V		1	Slät
III	V	V/R			
IV	V	V			
V					
VI					

Karaktärsdrag / status

Äldre sportstuga tillbyggd med veranda. Faluröda paneler, vita snickerier och tegeltak är grundelement typiska för områdets sportstugor. På tomten även en yngre sportstuga i brun stockpanel.

Trädgård / park

Karaktär	Äldre <input type="checkbox"/>	Modern <input checked="" type="checkbox"/>	Naturtomt <input checked="" type="checkbox"/>
Status	Utmärkt <input type="checkbox"/>	Bra <input checked="" type="checkbox"/>	Dålig <input type="checkbox"/>

Situationsplan

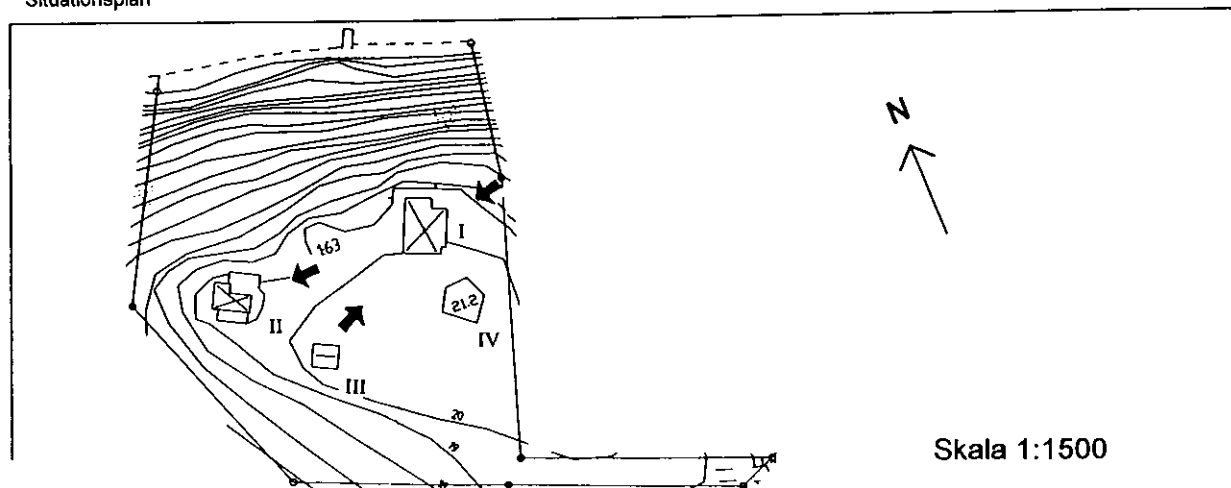

Värdeklass Saknar kulturhistorisk betydelse		Färg Vit		Obj.nr. 48				
Fastighet Bogesund 1:64-65				Inv.datum 980401				
Adress Karlsuddsvägen 53-55				Film/neg.nr 5:9-11				
Ägare Peter & Barbara Stroh				Sign. AF				
Byggherre Hus IV: Wester		Arkitekt		Byggmästare Hus IV: Wester/Edholm				
Litteratur / källor			Fstgh.ägare har mer mtrl. <input type="checkbox"/>		Större undersökning önskvärd <input type="checkbox"/>			
Hus nr.	Funktion	Fasad-material	Färg	Taktäckn.	Grund	Alder	Dateringsgrund	Skador
I	Bostadshus	SLP	R	BT	Bt	ca1980	b	
II	Garage	SLP	R	BT	Bt	ca 1980	b	
III	Gäststuga	SLL	FR	Papp	BtP	ca 1920	b	
IV	Gäststuga	LFS-E	FR	2 T	BtP	ca 1930	b	
V	Förråd/TC	LFS-E	FR	Papp	Hs	ca 1940	b	
VI	Båthus	SLP	FR	1 T	-	ca 1980	b	

Byggnadsdetaljer - Färg

Hus nr.	Omfattning fönster / dörr	Fönsterbågar	Fönsterluckor	Skorsten/ar	Skorstens- behandling
I	S	V		1	P
II	S	V			
III	V	V			
IV	V	V		1	Tg
V	Gö	Gö	Gö		
VI	Gö	Gö	Gö		

Karaktärsdrag / status

Modern typhusvilla, röd med svarta fönsteromfattningar. Flera mindre diflyttade byggnader från olika tider. På 1:64 en stuga från 1930-talet påbyggd med förstukvist. Denna byggnad har en tilltalande enkelhet. Byggdes av fiskaren/snickaren på Karlsudd, Wester.

Trädgård / park

Karaktär	Äldre <input type="checkbox"/>	Modern <input checked="" type="checkbox"/>	Naturtomt <input checked="" type="checkbox"/>
Status	Utmärkt <input type="checkbox"/>	Bra <input checked="" type="checkbox"/>	Dålig <input type="checkbox"/>

Situationsplan

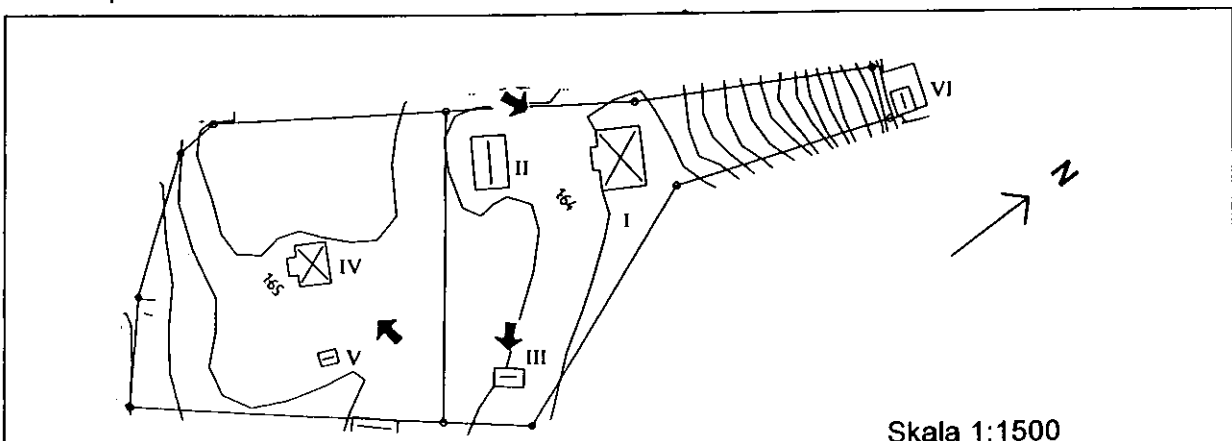

Värdeklass Saknar kulturhistorisk betydelse		Färg Vit		Obj.nr. 27				
Fastighet Bogesund 1:66				Inv.datum 980330				
Adress Karlsuddsvägen 26				Film/neg.nr 3:9-11				
Ägare Margot Lemmer				Sign. AF				
Byggherre Elias Katz		Arkitekt Elias Katz		Byggmästare				
Litteratur / källor			Fstgh.ägare har mer mtrl. <input type="checkbox"/>		Större undersökning önskvärd <input type="checkbox"/>			
Hus nr.	Funktion	Fasad-material	Färg	Taktäckn.	Grund	Ålder	Daterings grund	Skador
I	Bostadshus	SFS-D	X	P	Bt	1973	u	
II								
III								
IV								
V								
VI								

Byggnadsdetaljer - Färg

Hus nr.	Omfattning fönster / dörr	Fönsterbågar	Fönsterluckor	Skorsten/ar	Skorstens- behandling
I	Br	Br		1	Tg
II					
III					
IV					
V					
VI					

Karaktärsdrag / status

Modern låg och långsträckt villa i trä. Arkitektritad, byggd 1973, ombyggd 1976.

V iss anpassning till terrängen, ansluter dock inte till områdets material, kulörer och volymer. Tomten avstyckad från nuv. 1:13

Trädgård / park

Karaktär	Äldre <input checked="" type="checkbox"/>	Modern <input type="checkbox"/>	Naturtomt <input checked="" type="checkbox"/>
Status	Utmärkt <input type="checkbox"/>	Bra <input checked="" type="checkbox"/>	Dålig <input type="checkbox"/>

Situationsplan

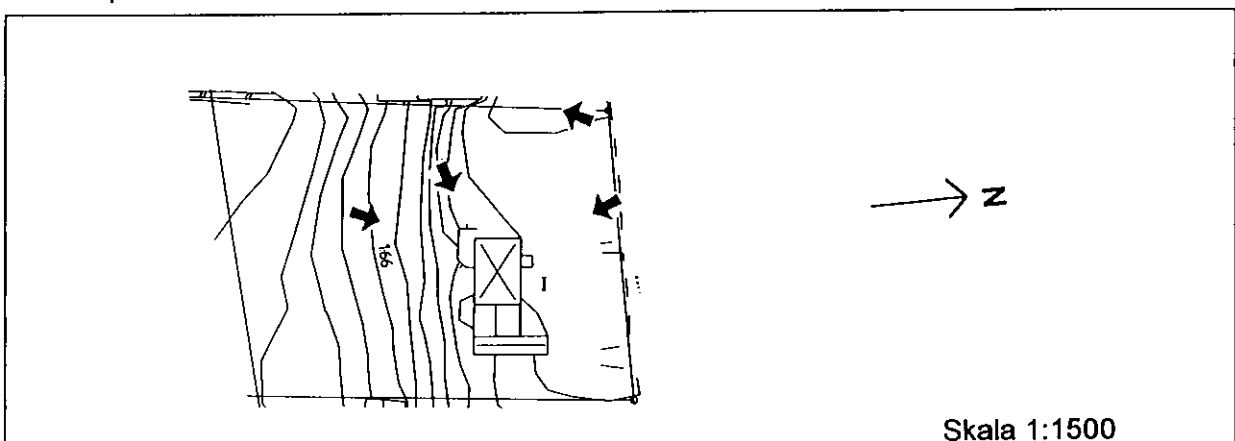

Värdeklass Saknar kulturhistorisk betydelse		Färg Vit		Obj.nr. 63				
Fastighet Bogesund 1:67				Inv.datum 980415				
Adress Karlsuddsvägen 73				Film/neg.nr 7:27-29				
Ägare Gunnar Wedfeldt				Sign. AF				
Byggherre		Arkitekt		Byggmästare				
Litteratur / källor			Fstgh.ägare har mer mtrl. <input type="checkbox"/>		Större undersökning önskvärd <input type="checkbox"/>			
Hus nr.	Funktion	Fasad-material	Färg	Taktäckn.	Grund	Alder	Daterings grund	Skador
I	Bostadshus	Slät	V	2 T	Bt	ca 1900	u	
II	Gästst/Förråd	SLL	V	2 T	Bt	1950-tal	b	
III	Förråd	PLY	R	Papp	-	1970-tal	b	
IV								
V								
VI								

Byggnadsdetaljer - Färg

Hus nr.	Omfattning fönster / dörr	Fönsterbågar	Fönsterluckor	Skorsten/ar	Skorstens- behandling
I	Br	Br		1	Tg
II	Br	Br			
III	V	V			
IV					
V					
VI					

Karaktärsdrag / status

Mindre villa, ursprungligen personalbostad hörande till nuv. 1:68. Tillbyggd på 1950-talet.

Som helhet trevlig och diskret. Ursprungliga byggnaden dock knappt längre avläsbar.

Trädgård / park

Karaktär	Äldre <input type="checkbox"/>	Modern <input checked="" type="checkbox"/>	Naturtomt <input type="checkbox"/>
Status	Utmärkt <input type="checkbox"/>	Bra <input checked="" type="checkbox"/>	Dålig <input type="checkbox"/>

Situationsplan

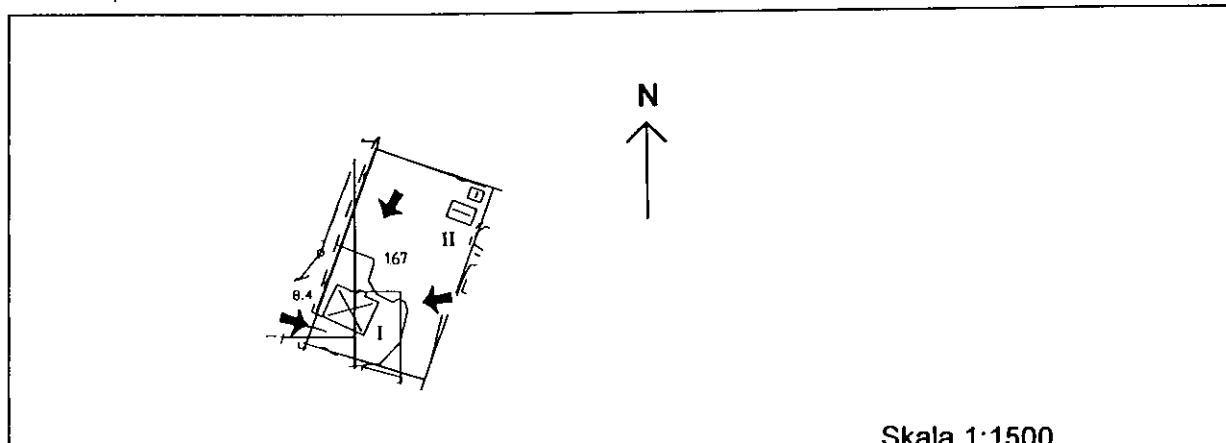

Skala 1:1500

Värdeklass Omistlig		Färg Röd		Obj.nr. 64				
Fastighet Bogesund 1:68				Inv.datum 980415				
Adress Karlsuddsvägen 77, Karlsuddsnäs, Gammelgården				Film/neg.nr 7:20-26				
Ägare Carlsuddsintressenter Kommanditbolag				Sign. AF				
Byggherre Per Brahe		Arkitekt Omb: Axel Lindegren, ca 1915		Byggmästare				
Litteratur / källor Inventariefört. 1680, Arrende-Aktiebolaget Karlsudds broschyr m.m.			Fstgh.ägare har mer mtrl. <input checked="" type="checkbox"/>		Större undersökning önskvärd <input type="checkbox"/>			
Hus nr.	Funktion	Fasad-material	Färg	Taktäckn.	Grund	Alder	Dateringsgrund	Skador
I	Bostadshus	Sprit	V	P	S	ca 1640	u	
II	Förråd	SLL	S	2 T	Bt	1980-t	b	
III	Garage	Slät	V	1 T	Bt	1920-t	b	
IV	Förråd	LSP	Br	Papp	HS	1930-t	b	
V	Gäststuga	SLL	FR	Papp	S	1930-t	b	
VI	Gäststuga	SFS-D	V	P	Bt	1980-t	b	

Byggnadsdetaljer - Färg

Hus nr.	Omfattning fönster / dörr	Fönsterbågar	Fönsterluckor	Skorsten/ar	Skorstens- behandling
I	Grå	Grå	Grå	3	P
II	B	R		2	Trä/Tg
III	Gö	Gö	Gö		
IV	Br	G			
V	V	B	B		
VI	Grå	V			

Karaktärsdrag / status

Ursprungligen byggd av Per Brahe för brodern Karl. Mittpartiet i dagens byggnad motsvarar 1600-tals byggnaden. Tillbyggd 1915, med bla flyglar och nya fönster i 1700-talsstil, med lyckat resultat.

Renoverad på 1990-talet, främst interiört. En i Karlsudds historia central byggnad.

Trädgård / park

Karaktär	Äldre <input checked="" type="checkbox"/>	Modern <input checked="" type="checkbox"/>	Naturtomt <input type="checkbox"/>
Status	Utmärkt <input checked="" type="checkbox"/>	Bra <input type="checkbox"/>	Dålig <input type="checkbox"/>

Situationsplan

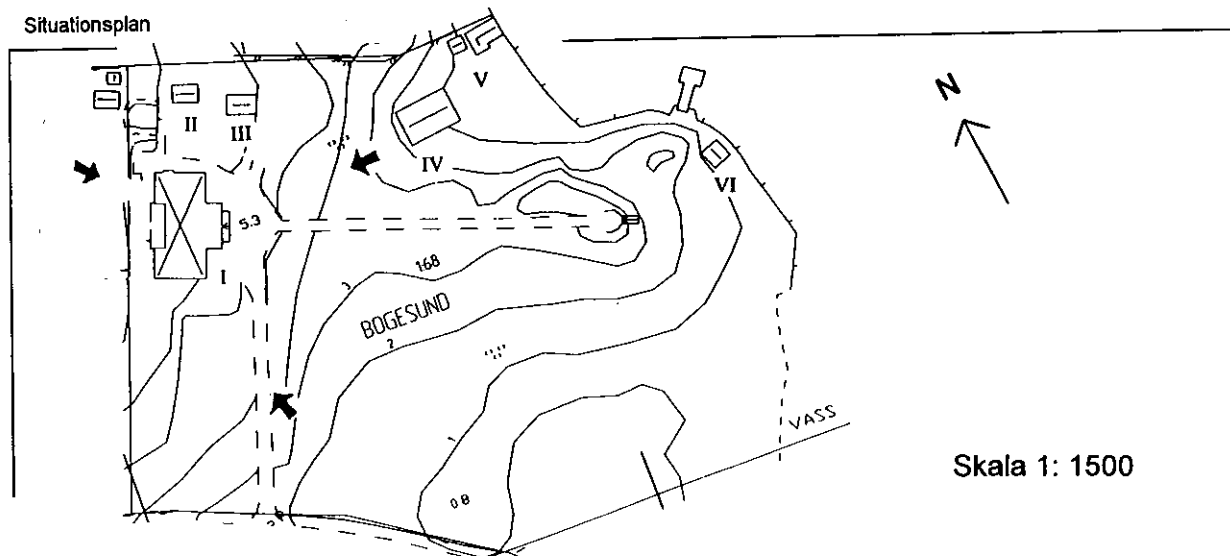

Värdeklass Intressant		Färg Gul		Obj.nr. 49				
Fastighet Bogesund 1:69				Inv.datum 980401				
Adress Karlsuddsvägen 57				Film/neg.nr 5:6-8				
Ägare Broker Business Services AB				Sign. AF				
Byggherre Gellerstedt		Arkitekt		Byggmästare				
Litteratur / källor			Fstgh.ägare har mer mtrl. <input type="checkbox"/>		Större undersökning önskvärd <input type="checkbox"/>			
Hus nr.	Funktion	Fasad-material	Färg	Taktäckn.	Grund	Alder	Daterings grund	Skador
I	Bostadshus	LFS-E	V	P	Sh	1910-t	b	
II	Gäststuga	LFS-E	V	2 T	H	1910-t	b	
III	Förråd	SLL	FR	P	Hs	1920-t	b	
IV	Förråd	SLL	FR	2 T	S	1950-t	b	
V								
VI								

Byggnadsdetaljer - Färg

Hus nr.	Omfattning fönster / dörr	Fönsterbågar	Fönsterluckor	Skorsten/ar	Skorstens- behandling
I	V	V		2	P
II	Gö	Gö			
III	V	V			
IV	V	V			
V					
VI					

Karaktärsdrag / status

Stor villa från 1910-talet. Verandan tillbyggd, paneler, fönster och taktäckning bytta på 1990-talet. Den ursprungliga byggnaden fortfarande avläsbar, men mycket av det karakteristiska uttrycket är försvunnet.

Trädgård / park

Karaktär	Äldre <input checked="" type="checkbox"/>	Modern <input checked="" type="checkbox"/>	Naturtomt <input type="checkbox"/>
Status	Utmärkt <input type="checkbox"/>	Bra <input checked="" type="checkbox"/>	Dålig <input type="checkbox"/>

Situationsplan

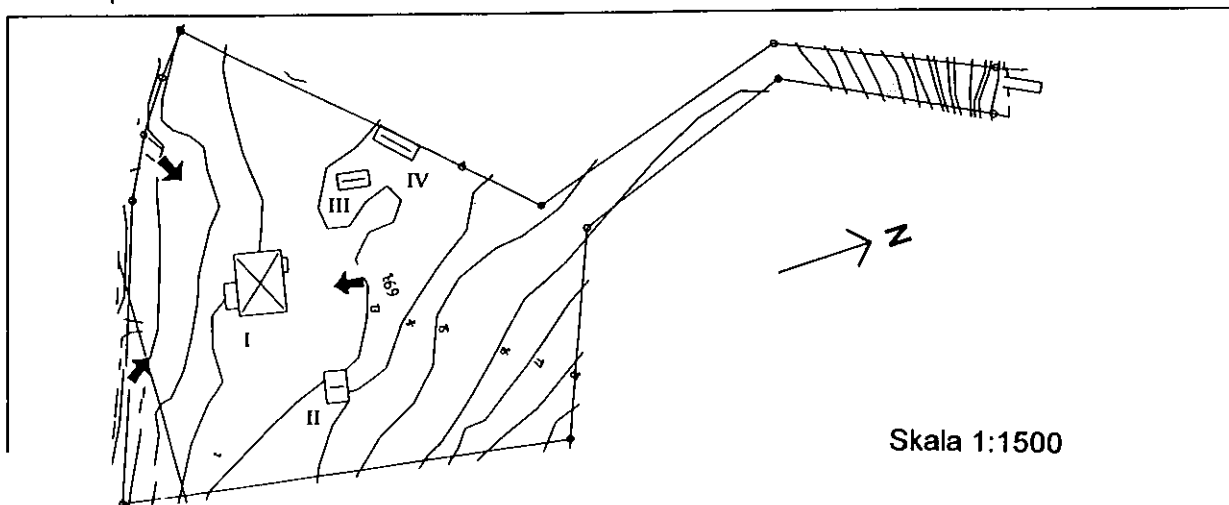

Värdeklass Saknar kulturhistorisk betydelse		Färg Vit		Obj.nr. 46				
Fastighet Bogesund 1:70				Inv.datum 980401				
Adress Karlsuddsvägen 49				Film/neg.nr 5:15-17				
Ägare Carl-Axel Ljung				Sign. AF				
Byggherre		Arkitekt		Byggmästare				
Litteratur / källor			Fstgh.ägare har mer mtrl. <input type="checkbox"/>		Större undersökning önskvärd <input type="checkbox"/>			
Hus nr.	Funktion	Fasad-material	Färg	Taktäckn.	Grund	Alder	Dateringsgrund	Skador
I	Bostadshus	Mexi	V	BT	Bt	ca 1980	b	
II	Garage	LFS-D	V	P	Bt	ca 1980	b	
III	Båthus	SLP	Grå/Gö	Papp	-	ca 1980	b	
IV	Båthus	SLP	Grå	Papp	-	ca 1980	b	
V								
VI								

Byggnadsdetaljer - Färg

Hus nr.	Omfattning fönster / dörr	Fönsterbågar	Fönsterluckor	Skorsten/ar	Skorstens-behandling
I	V	V		1	Tg
II	V	V			
III	V	V			
IV					
V					
VI					

Karaktärsdrag / status

Ny mycket stor villa i mexisten. Bryter av från områdets samtliga kulturhistoriska variabler.

Trädgård / park

Karaktär	Äldre <input type="checkbox"/>	Modern <input checked="" type="checkbox"/>	Naturtomt <input type="checkbox"/>
Status	Utmärkt <input type="checkbox"/>	Bra <input checked="" type="checkbox"/>	Dålig <input type="checkbox"/>

Situationsplan

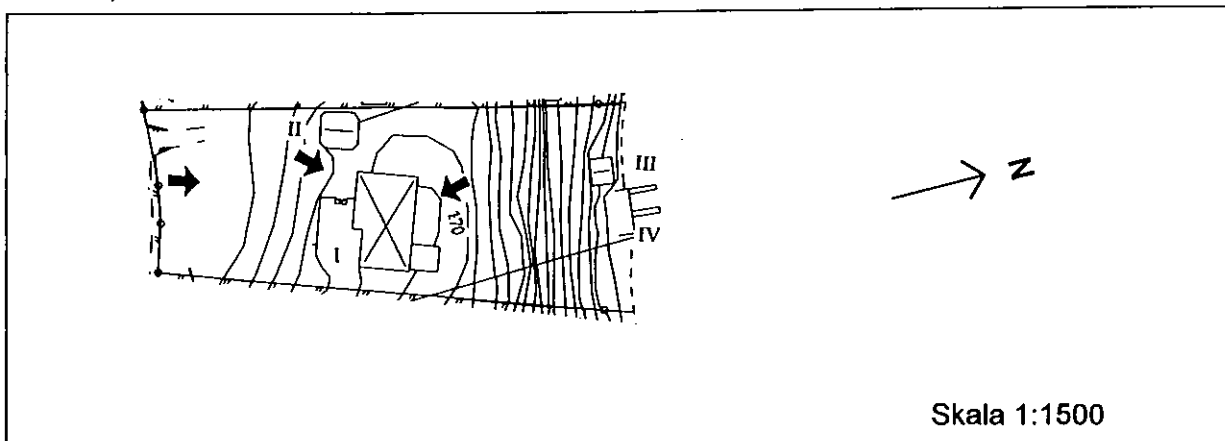

Värdeklass Intressant		Färg Gul		Obj.nr. 38				
Fasighet Bogesund 1:71					Inv.datum 980331			
Adress Karlsuddsvägen 32					Film/neg.nr 4:6-9			
Ägare Elisabet Meshkati					Sign. AF			
Byggherre Grevinnan Lagerkrantz		Arkitekt		Byggmästare				
Litteratur / källor			Fstgh.ägare har mer mtrl. <input checked="" type="checkbox"/>		Större undersökning önskvärd <input type="checkbox"/>			
Hus nr.	Funktion	Fasad-material	Färg	Taktäckn.	Grund	Ålder	Daterings grund	Skador
I	Bostadshus	SLL	G	2 T	Sh	1905	u	
II	Gäststuga	SLL	G	2 T	HS	1905	u	
III	Gäststuga	SLL	G	2 T	HS	1905	u	
IV								
V								
VI								

Byggnadsdetaljer - Färg

Hus nr.	Omfattning fönster / dörr	Fönsterbågar	Fönsterluckor	Skorsten/var	Skorstens- behandling
I	V	Gö	Gö	2	Tg
II	V	Gö	-	1	Tg
III	V	Gö	-	1	Tg
IV					
V					
VI					

Karaktärsdrag / status

Herrgårdsliknande villa från sekelskiftet. Kraftigt förändrad på 1950-talet, med nya fönster, fönsterluckor och färgsättning. Genomgår just nu en renovering i syfte att återställa den ursprungliga karaktären.

Trädgård / park

Karaktär	Äldre <input checked="" type="checkbox"/>	Modern <input type="checkbox"/>	Naturtomt <input type="checkbox"/>
Status	Utmärkt <input type="checkbox"/>	Bra <input checked="" type="checkbox"/>	Dålig <input type="checkbox"/>

Situationsplan

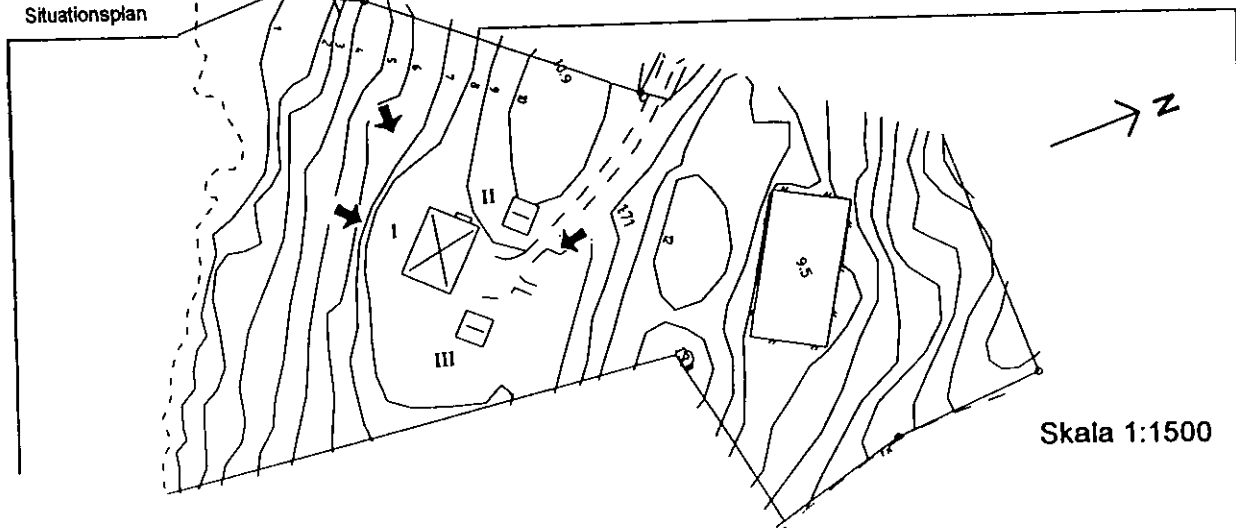

Värdeklass Saknar kulturhistorisk betydelse		Färg Vit		Obj.nr. 56				
Fastighet Bogesund 1:72					Inv.datum 980403			
Adress Karlsuddsvägen 65					Film/neg.nr 6:18-20			
Ägare Birger Pettersen					Sign. AF			
Byggherre		Arkitekt		Byggmästare				
Litteratur / källor			Fstgh.ägare har mer mtrl. <input type="checkbox"/>	Större undersökning önskvärd <input type="checkbox"/>				
Hus nr.	Funktion	Fasad-material	Färg	Taktäckn.	Grund	Ålder	Daterings grund	Skador
I	Bostadshus	Tg	G	Papp	Bt	ca 1970	b	
II	Garage	SLL	G	Papp	Bt	ca 1990	b	
III	Gäststuga	LFS-D	G	Papp	BtP	ca 1990	b	
IV								
V								
VI								

Byggnadsdetaljer - Färg

Hus nr.	Omfattning fönster / dörr	Fönsterbågar	Fönsterluckor	Skorsten/är	Skorstens- behandling
I	Br	Br		1	Tg
II	V	V			
III	V	V			
IV					
V					
VI					

Karaktärsdrag / status

Modern souterrainvilla i gult tegel, med flackt tak. Främmande i området både vad gäller material och volym. Diskret placerad i terrängen.

Trädgård / park

Karaktär	Äldre <input type="checkbox"/>	Modern <input checked="" type="checkbox"/>	Naturtomt <input type="checkbox"/>
Status	Utmärkt <input type="checkbox"/>	Bra <input checked="" type="checkbox"/>	Dålig <input type="checkbox"/>

Situationsplan

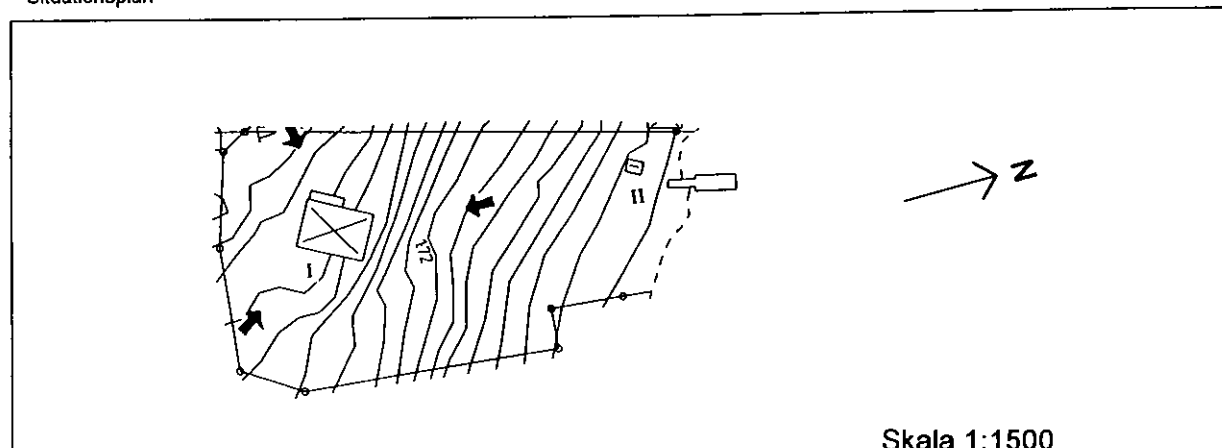

Skala 1:1500

Värdeklass		Saknar kulturhistorisk betydelse		Färg		Vit		Obj.nr.		39	
Fastighet								Inv.datum			
Bogesund 1:73								980331			
Adress								Film/neg.nr			
Karlsuddsvägen 30								4:3-5			
Ägare								Sign.			
J. Calander, E. Golenius, C. Calander								AF			
Byggherre				Arkitekt				Byggmästare			
								Roslagsbyggare AB			
Litteratur / källor						Fstgh.ägare har mer mtrl.		<input type="checkbox"/>		Större undersökning önskvärd	
Hus nr.	Funktion	Fasad-material	Färg	Taktäckn.	Grund	Alder	Daterings grund	Skador			
I	Bostadshus	SLL	Br	1 T	Bt	1966	u				
II	Gäststuga	SLL	Br	P-Ti	BtP	1970-t	b				
III	Förråd	SLL	Br	P-K	BtP	1970-t	b				
IV											
V											
VI											

Byggnadsdetaljer - Färg

Hus nr.	Omfattning fönster / dörr	Fönsterbågar	Fönsterluckor	Skorsten/ar	Skorstens- behandling
I	Gö	V	Gö	1	Tg
II	Gö	V			
III	Gö	V			
IV					
V					
VI					

Karaktärsdrag / status

Större villalikhande sportstuga, tillbyggd med altan och förstukvist. Ansluter i viss mån till områdets material och kulörval. Opretentiöst och enkelt formspråk.

Trädgård / park

Karaktär	Äldre	<input type="checkbox"/>	Modern	<input type="checkbox"/>	Naturtomt	<input checked="" type="checkbox"/>
Status	Utmärkt	<input type="checkbox"/>	Bra	<input checked="" type="checkbox"/>	Dålig	<input type="checkbox"/>

Situationsplan

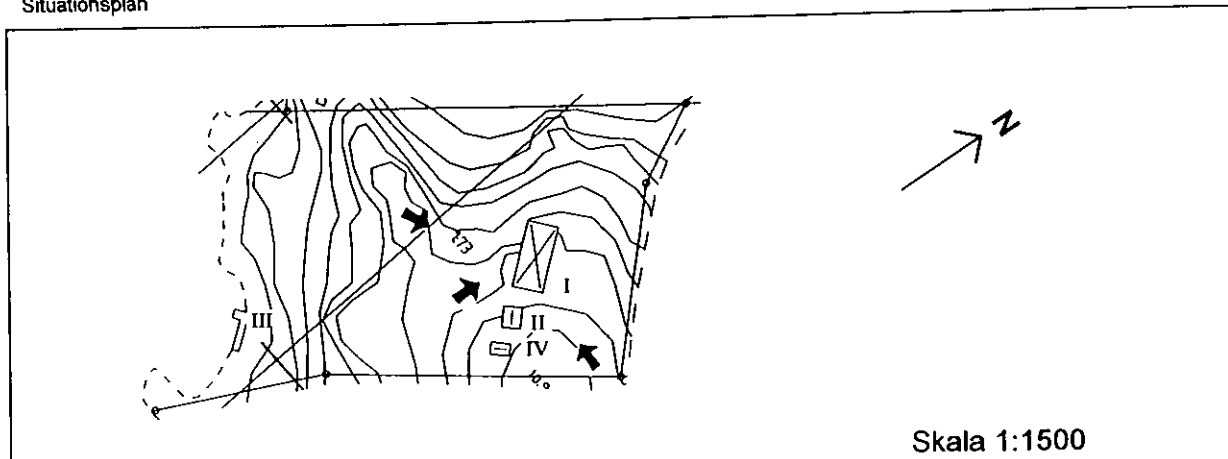

Skala 1:1500

Värdeklass Intressant		Färg Gul		Obj.nr. 16				
Fastighet Bogesund 1:74				Inv.datum 980326				
Adress Karlsuddsvägen 16				Film/neg.nr 2:9-11				
Ägare Helena Grönquist-Franzen				Sign. AF				
Byggherre Nils och Eva Grönquist		Arkitekt		Byggmästare				
Litteratur / källor			Fstgh.ägare har mer mtrl. <input type="checkbox"/>		Större undersökning önskvärd <input type="checkbox"/>			
Hus nr.	Funktion	Fasad-material	Färg	Taktäckn.	Grund	Alder	Daterings grund	Skador
I	Bostadshus	Tim	Br	2 T	Bt	1945	u	
II	Gäststuga	Tim	Br	2 T	Bt	1970-t	b	
III	Badhus	Tim	Br	2 T	-	1980-t	b	
IV	Förråd	SSP	Br	Papp	BtP	1940t	b	
V								
VI								

Byggnadsdetaljer - Färg

Hus nr.	Omfattning fönster / dörr	Fönsterbågar	Fönsterluckor	Skorsten/ar	Skorstens- behandling
I	B	B	-	2	Tg
II	B	B	-	-	
III	B	B			
IV	B	B	-	-	-
V					
VI					

Karaktärsdrag / status

Timrad sportstuga från Dalarna med drag av allmogeroantik. Gedigen och återhållsam.
Trots dess främmande ursprung har den anpassats relativt väl i miljön och synes autentisk i sin sort.

Trädgård / park

Karaktär	Äldre <input type="checkbox"/>	Modern <input checked="" type="checkbox"/>	Naturtomt <input checked="" type="checkbox"/>
Status	Utmärkt <input type="checkbox"/>	Bra <input checked="" type="checkbox"/>	Dålig <input type="checkbox"/>

Situationsplan

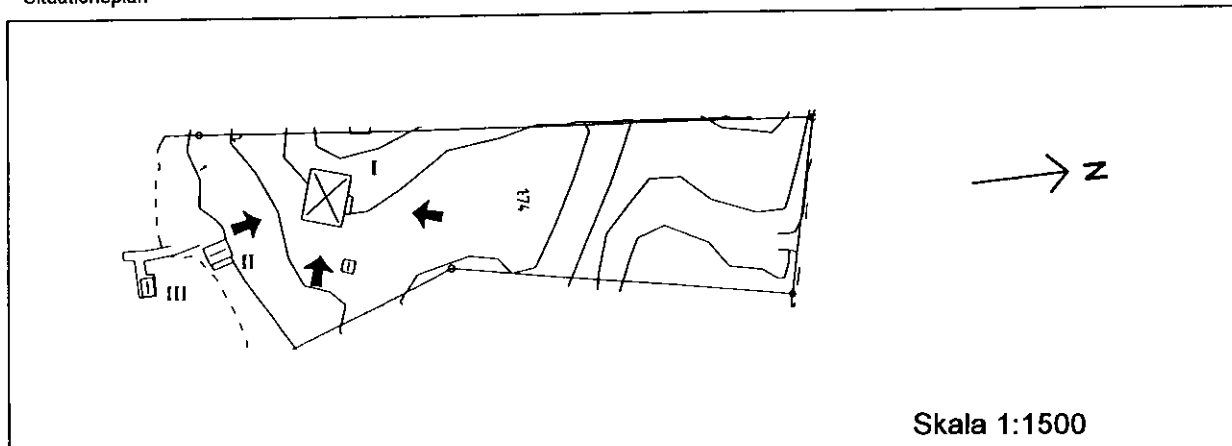

Skala 1:1500

Värdeklass	Saknar kulturhistorisk betydelse		Färg	Vit		Obj.nr.	25	
Fastighet	Bogesund 1:75					Inv.datum	980320	
Adress	Karlsuddsvägen 24 C					Film/neg.nr	3:15-17	
Ägare	Midroc Properties AB					Sign.	AF	
Byggherre	Arkitekt			Byggmästare				
Litteratur / källor				Fstgh.ägare har mer mtrl.		<input type="checkbox"/>		
						Större undersökning önskvärd <input type="checkbox"/>		
Hus nr.	Funktion	Fasad-material	Färg	Taktäckn.	Grund	Alder	Daterings grund	Skador
I	Bostadshus	Mexi	V	Papp	Bt	1975	u	
II	Båthus	Fjäll	S	2 T	BtP	1912	u	
III	Förråd	LFS-E	S	Papp	-	1970-t	b	
IV	Förråd	Tim	S	Papp	-	1980-t	b	
V								
VI								

Byggnadsdetaljer - Färg

Hus nr.	Omfattning fönster / dörr	Fönsterbågar	Fönsterluckor	Skorsten/ar	Skorstens-behandling
I	S	S		1	P
II	V	V			
III	V	V			
IV	V	-			
V					
VI					

Karaktärsdrag / status

Modern villa med stora takfall och dubbelgarage mot vägen. Saknar all förankring i området. Tomten avstyckad från 1:24. På tomten ett båthus från bankir Öhmans tid (se 1:24), dock kraftigt ombyggt. Något av karaktären bibehålls med bla. tegeltak och vita snickerier.

Trädgård / park

Karaktär	Äldre	<input checked="" type="checkbox"/>	Modern	<input type="checkbox"/>	Naturtomt	<input type="checkbox"/>
Status	Utmärkt	<input type="checkbox"/>	Bra	<input checked="" type="checkbox"/>	Dålig	<input type="checkbox"/>

Situationsplan

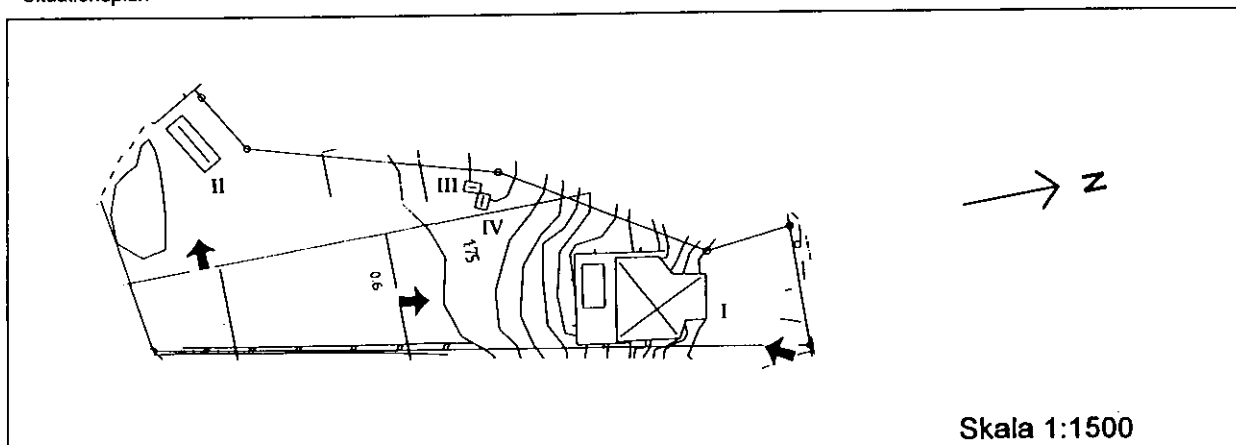

Värdeklass Värdefull		Färg Grön		Obj.nr. 23				
Fastighet Bogesund 1:76					Inv.datum 980327			
Adress Karlsuddsvägen 24 A					Film/neg.nr 3:21-23			
Ägare Ernesta & Åke Berglund					Sign. AF			
Byggherre		Arkitekt		Byggmästare				
Litteratur / källor			Fstgh.ägare har mer mtrl. <input type="checkbox"/>	Större undersökning önskvärd <input type="checkbox"/>				
Hus nr.	Funktion	Fasad-material	Färg	Taktäckn.	Grund	Alder	Dateringsgrund	Skador
I	Bostadshus	SLP	G	BT	Bt	1974	u	
II	Garage	SLP	G	BT	Bt	1974	u	
III	Förråd	LFS-E	G	2 T	BtP	1980-t	b	
IV	Sjöstuga	LFS-E	G	2 T	HS	ca 1910	b	
V								
VI								

Byggnadsdetaljer - Färg

Hus nr.	Omfattning fönster / dörr	Fönsterbågar	Fönsterluckor	Skorsten/ar	Skorstens- behandling
I	V	V		1	P
II	V	V			
III	V	V			
IV	V	V			
V					
VI					

Karaktersdrag / status

Fastighet avstyckad från 1:24. Typhusvilla i trä från 1970-talet, ej intressant. OBS! Dock är f.d.personalbostaden på bankir Öhmans tomt (se 1:24), väl bevarad med orörd charm.

Delar av den urspr miljön finns kvar på fstgh.1:24, 1:75, 1:76.

Trädgård / park

Karaktär	Äldre <input type="checkbox"/>	Modern <input checked="" type="checkbox"/>	Naturtomt <input type="checkbox"/>
Status	Utmärkt <input type="checkbox"/>	Bra <input checked="" type="checkbox"/>	Dålig <input type="checkbox"/>

Situationsplan

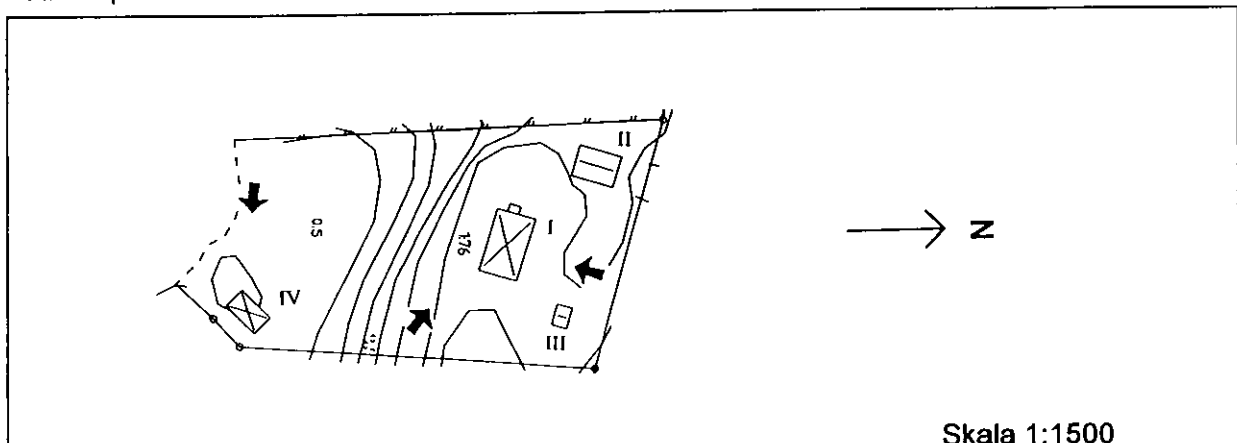

Värdeklass Saknar kulturhistorisk betydelse		Färg Vit		Obj.nr. 67				
Fastighet Bogesund 1:79				Inv.datum 980415				
Adress Karlsuddsvägen 69 A				Film/neg.nr 7:9-12				
Ägare Hans Biverståhl				Sign. AF				
Byggherre		Arkitekt		Byggmästare				
Litteratur / källor			Fstgh.ägare har mer mtrl. <input type="checkbox"/>		Större undersökning önskvärd <input type="checkbox"/>			
Hus nr.	Funktion	Fasad-material	Färg	Taktäckn.	Grund	Alder	Daterings grund	Skador
I	Bostadshus	SLL	V	2 T	Bt	1950-t	b	
II	Gäststuga	SLL	V	2 T	Bt	1970-t	b	
III	Förråd	SSP	V	2 T	HS	1970t	b	
IV	Båthus	LFS-D	V	T-f	HS	1950t	b	
V								
VI								

Byggnadsdetaljer - Färg

Hus nr.	Omfattning fönster / dörr	Fönsterbågar	Fönsterluckor	Skorsten/ar	Skorstens- behandling
I	Grå	Grå		1	Tg
II	Grå	V			
III	Grå	V			
IV	Grå	Grå			
V					
VI					

Karaktärsdrag / status

Villalikhande sportstuga i souterrainläge. Villakaraktären förstärks av tomtens behandling.
En för området främmande karaktär.

Trädgård / park

Karaktär	Äldre <input type="checkbox"/>	Modern <input checked="" type="checkbox"/>	Naturtomt <input type="checkbox"/>
Status	Utmärkt <input type="checkbox"/>	Bra <input checked="" type="checkbox"/>	Dålig <input type="checkbox"/>

Situationsplan

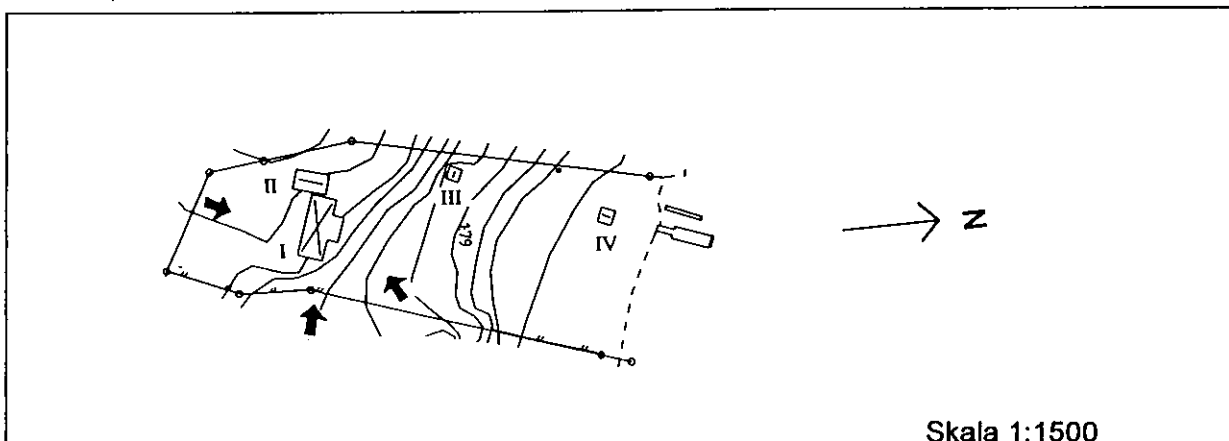

Värdeklass Intressant		Färg Gul		Obj.nr. 68				
Fastighet Bogesund 28:3				Inv. datum 980415				
Adress Karlsuddsvägen 70				Film/neg.nr 7:6-8				
Ägare Klas Hallström				Sign. AF				
Byggherre		Arkitekt		Byggmästare				
Litteratur / källor			Fstgh.ägare har mer mtrl. <input type="checkbox"/>		Större undersökning önskvärd <input type="checkbox"/>			
Hus nr.	Funktion	Fasad-material	Färg	Taktäckn.	Grund	Alder	Daterings grund	Skador
I	Bostadshus	Et	G	BT	Sh	1910t	b	
II	Förråd	Et	G	BT	HS	1910t	b	
III	Förråd	LFS-D	FR	BT	HS	1910t	b	
IV	Gäststuga	LFS-D	R	2 T	HS	1970t	b	
V								
VI								

Byggnadsdetaljer - Färg

Hus nr.	Omfattning fönster / dörr	Fönsterbågar	Fönsterluckor	Skorsten/ar	Skorstens- behandling
I	V	V		1	Tg
II	V	V			
III	V	V			
IV	V	V			
V					
VI					

Karaktärsdrag / status

Stor villa från 1910-talet. Tidstypisk placering i terrängen. Förändrad under 1950-talet med bla. nya fönster, eternitplattor på fasaderna och betongtegel på tak. Även om huvudvolymerna bevarats har mycket av karaktären gått förlorad.

Trädgård / park

Karaktär	Äldre <input type="checkbox"/>	Modern <input type="checkbox"/>	Naturtomt <input checked="" type="checkbox"/>
Status	Utmärkt <input type="checkbox"/>	Bra <input checked="" type="checkbox"/>	Dålig <input type="checkbox"/>

Situationsplan

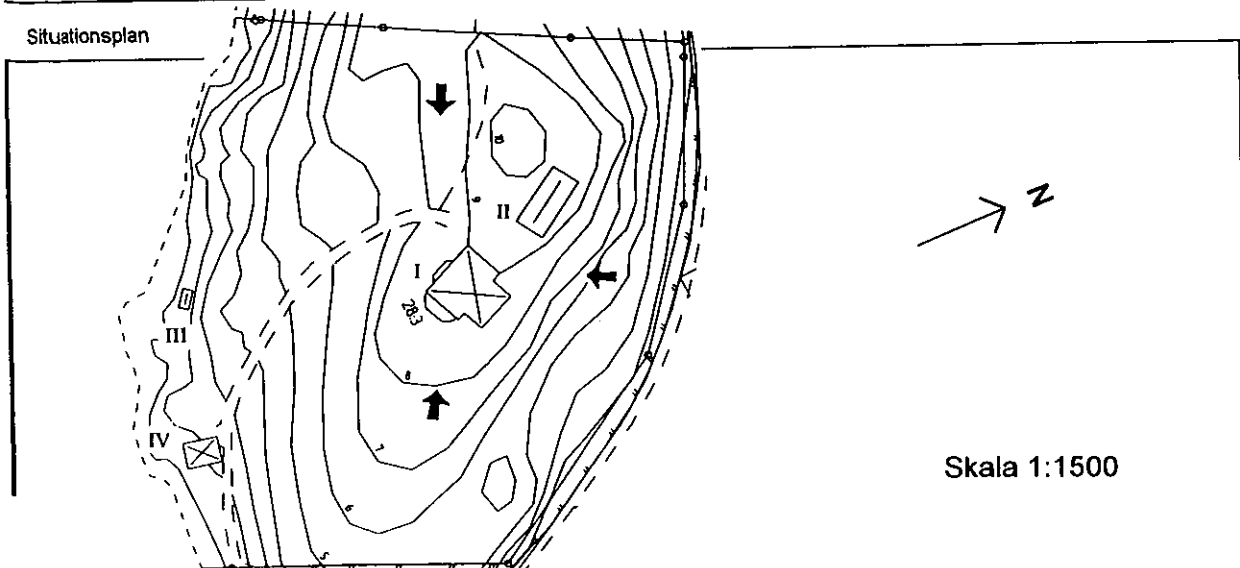

Skala 1:1500

Värdeklass Värdefull		Färg Grön		Obj.nr. 69				
Fastighet Bogesund 28:4					Inv.datum 980424			
Adress Karlsuddsvägen 79, Jungfruholmen					Film/neg.nr 8:33-36			
Ägare Lena Rungardt					Sign. AF			
Byggherre		Arkitekt		Byggmästare				
Litteratur / källor			Fstgh.ägare har mer mtrl. <input type="checkbox"/>	Större undersökning önskvärd <input type="checkbox"/>				
Hus nr.	Funktion	Fasad-material	Färg	Taktäckn.	Grund	Ålder	Dateringsgrund	Skador
I	Bostadshus	LFS-D	FR	2 T	HS/Bt	1910t	b	
II	Gäststuga	LFS-D	FR	Papp	HS	1910t	b	
III	Förråd	SLL	FR	Papp	HS	1940t	b	
IV	Gäststuga	SLL	FR	Papp	BtP	1950t	b	
V	Bastu	SLL	FR	Papp	BtP	1970t	b	
VI								

Byggnadsdetaljer - Färg

Hus nr.	Omfattning fönster / dörr	Fönsterbågar	Fönsterluckor	Skorsten/ar	Skorstens- behandling
I	V	G		1	P
II	V	G			
III	V	G			
IV	V	G			
V	V	G		1	P
VI					

Karaktersdrag / status

Välbevarad villa från 1910-talet. Delvis urspr. fönster. Nybyggd veranda, en äldre dito förändrad. Hörnstenar i grunden, kompletterade med betongsten. Huset har vuxit med bibehållen karaktär. Bebyggelsen på ön utgör en tilltalande helhet.

Trädgård / park

Karaktär	Äldre <input type="checkbox"/>	Modern <input type="checkbox"/>	Naturtomt <input checked="" type="checkbox"/>
Status	Utmärkt <input type="checkbox"/>	Bra <input checked="" type="checkbox"/>	Dålig <input type="checkbox"/>

Situationsplan

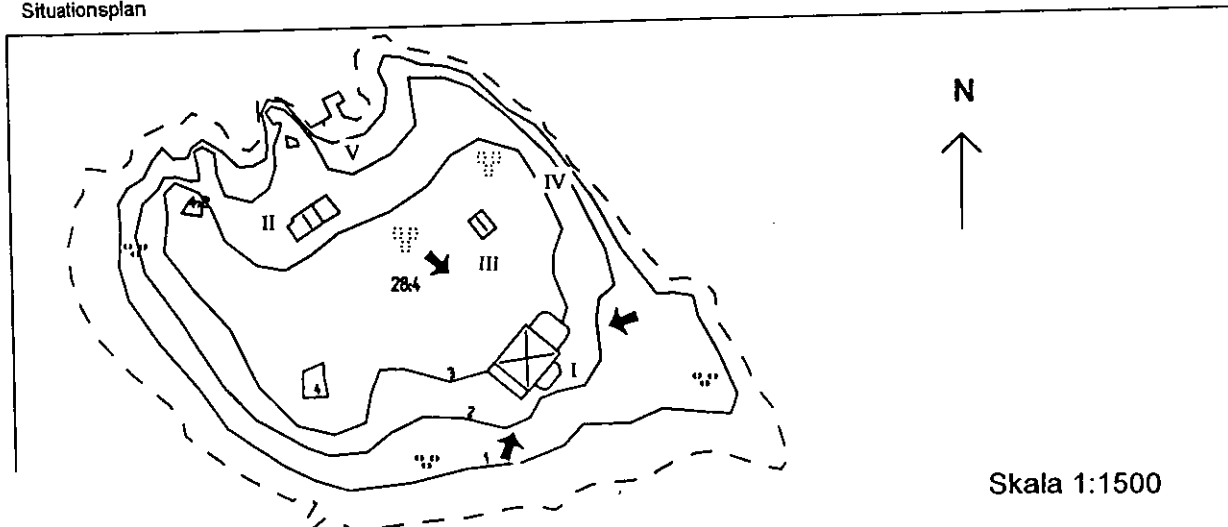

Skala 1:1500

FÖRKORTNINGAR TILL BYGGNADSBESKRIVNINGARNA

FASADMATERIAL

SLL	stående locklistpanel
SLP	stående lockpanel
PFV	panel på förvandring
LSP	liggande slät panel
LFS-E	liggande fasspontpanel, enkel
LFS-D	liggande fasspontpanel, dubbel
LPS	liggande pärlspontpanel
SPS	stående pärlspontpanel
StockP	stockpanel
Fjäll	fjällpanel
Sprit	spritputs
Slät	slätputs
Tg	fasadtegel
Et	eternit
Plast	plast
P	skivplåt
P-B	bandplåt
P-K	korrugerad plåt
Ply	plywood
PlyLL	plywood med locklist

FÄRG

B	blå
Br	brun
G	gul
Grå	grå
Gö	grön
R	röd
FR	faluröd
S	svart
X	omålad

TAKTÄCKNING

1 T	enkupigt tegel
2 T	tvåkupigt tegel
T-f	flattegel
Bt	betongtegel
Papp	papp
P	skivplåt
P-B	bandplåt
P-K	korrugerad plåt
P-Ti	plåt, tegelimiterande profil
P-Cu	koppar
Plast	korrugerad plast

GRUND

S	natursten
HS	hörnstenar
Sh	huggen sten
Bt	betong
Btp	betongplint

DATERINGSGRUND

i	inskriftion
b	bedömning
u	uppgift
omb	ombyggnad

(om ej annat anges kommer uppgifter från fastighetsägare)

SKADOR

t	tak
g	grund
f	fasader



pilar på kartan
visar fotopunkter