

# FASADRITNING

Av platsskäl redovisas bara tre fasader här men ALLA byggnadens fasader ska redovisas vilket kan ske på flera separata papper.

Markens nivå ska beskrivas med marklinjer vid alla fasaderna. Ny marknivå med heldragen linje och den befintliga (så som det ser ut idag) med streckad linje. De ska helst redovisas från tomtgränsen (TG) men om det är långt till gränsen ska det redovisas till en bit efter det att nya och befintliga marklinjer går ihop.

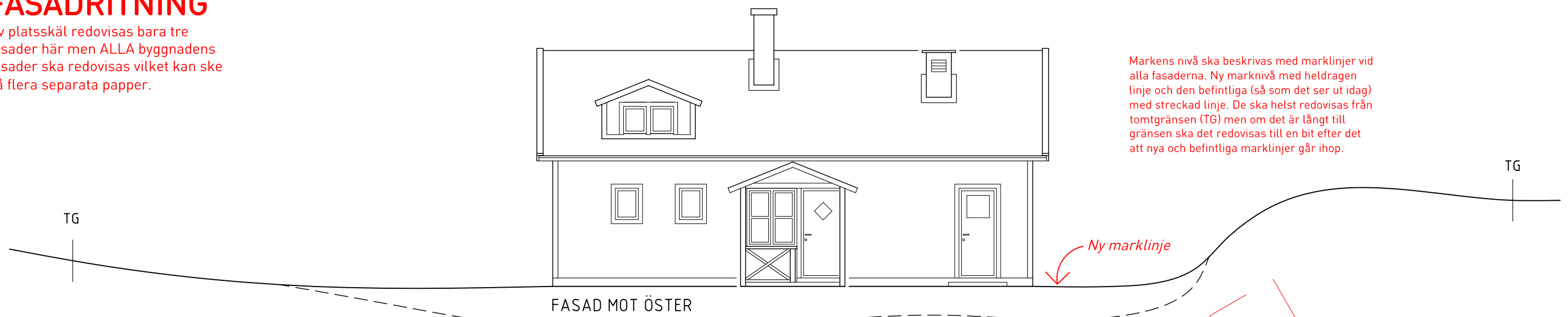

Byggnads- och nockhöjd redovisas på fasadritningen. Se separat exempel på hur dessa beräknas.

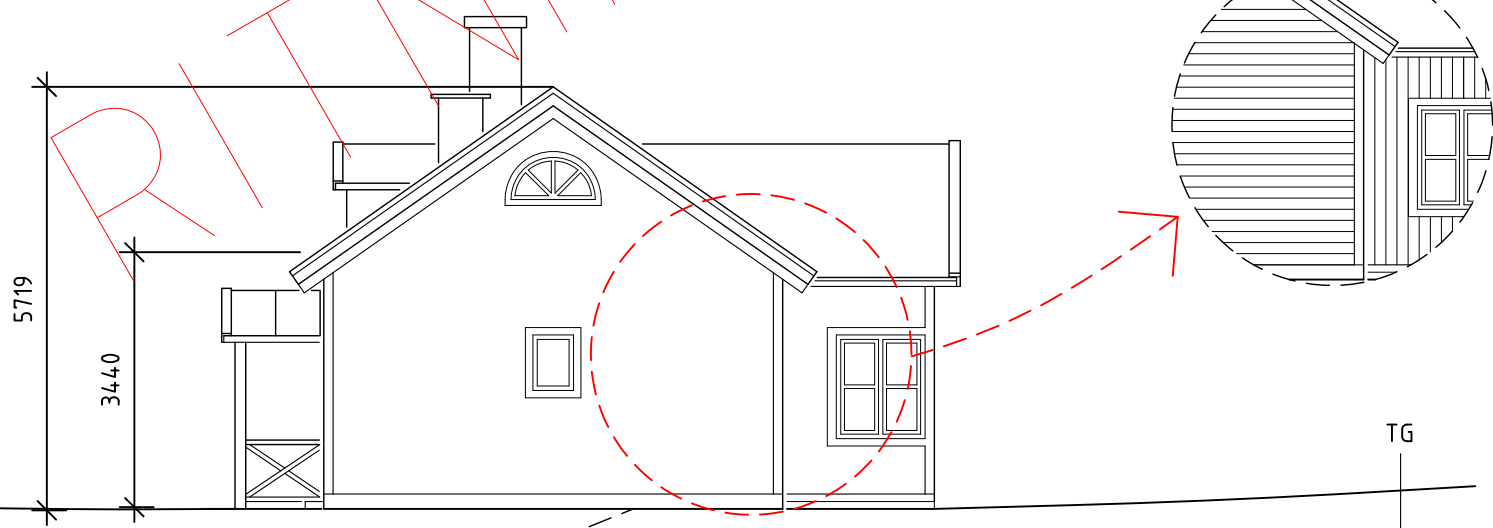

Om fasaden har ett för byggnad viktigt uttryck, som till exempel växlande stående och liggande panel, så kan detta anges på fasadritningen. Om ritningen blir svåräst är det dock bättre att avstå och redovisa det på annat sätt.

**OBS!**  
Ritningar ska innehålla fastighetsbeteckning och skala samt vara måttsatta.

Ange revidering om något är ändrat från en tidigare inskickad ritning

Det röda på ritningen är bara förklaringar och ska givetvis inte vara med på din ritning!

BET	ANT	Revidering avser ett nytt fönster	DATUM	SIGN
WAXHOLMEN 3:111				
VAXHOLMS STAD				
NYBYGGNAD AV ENBOSTADSHUS				
FASADER				
SKALA	DATUM	RITN.NR	REV	
1:100 i A3-Format	RITAD AV			

